

CRIPPA NUMISMATICA

MILANO

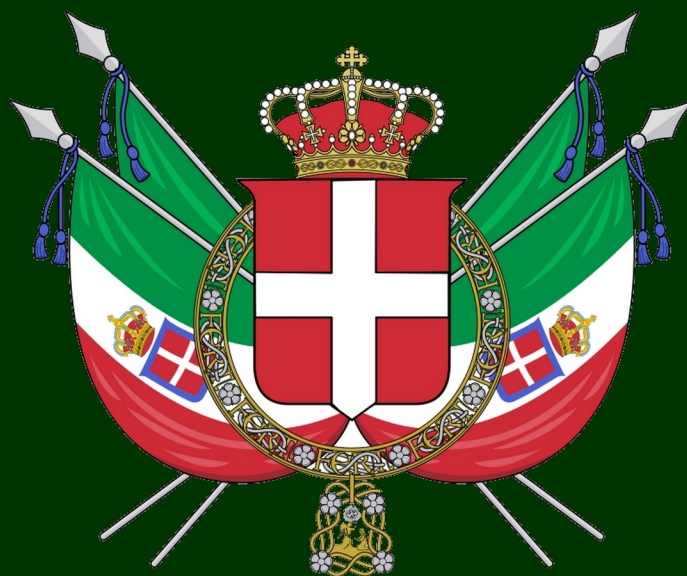

REGNO D'ITALIA

ASTA PUBBLICA

15 settembre 2018

ASTE
Cronos[®]
CRIPPA NUMISMATICA **X**

ITALIA



XIX
1940

G. ROMAGNOLI

R

L. 20

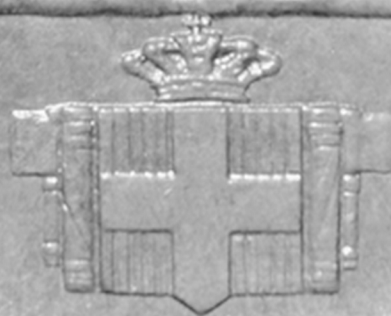



CRIPPA NUMISMATICA s.r.l.

Via dei Cavalieri del Santo Sepolcro, 10 (Brera)
20121 Milano

telefono 02878680 – fax 0240708308

e-mail: info@crippanumismatica.it

www.crippanumismatica.com



C.F./P.IVA 11017090157

ISCRIZIONE REG. IMPRESE DI MILANO N. 11017090157

REA MI 1426712



Una collezione del Regno d'Italia

VITTORIO EMANUELE II di SAVOIA (1861-1878)	pag. 6
UMBERTO I di SAVOIA (1878-1900)	pag. 15
VITTORIO EMANUELE III di SAVOIA (1900-1946)	pag. 22
UMBERTO II di SAVOIA (1946)	pag. 54

Sabato 15 settembre 2018

**HOTEL MICHELANGELO, Piazza Luigi di Savoia 6 - MILANO
(di fianco alla Stazione Centrale)**

Esposizione: dalle 09.30 alle 13.30

Vendita: dalle 14.00

**Il materiale è esaminabile nella nostra sede dal 3 al 14 settembre
su appuntamento**

L'asta è visibile online registrandosi sul sito www.crippanumismatica.com
Si possono effettuare offerte telefoniche prenotandosi entro il giorno 14 settembre
chiamando il n. 02878680

Telefoni sala d'asta: 0267553314

0267553315

Telefono amministrazione sala d'asta: 0267553061

CONDIZIONI DI VENDITA

applicabili alle offerte di vendita con modalità di asta promosse da Crippa Numismatica s.r.l., con sede in Milano, via dei Cavalieri del Santo Sepolcro 10, P.IVA, 11017090157, Codice Fiscale n. 11017090157, n. REA MI-1426712, (“**Crippa Numismatica**” o il “**Banditore**”).

1. MODALITÀ DELLA VENDITA ALL’ASTA

- 1.1 Le presenti Condizioni di Vendita regolano lo svolgimento delle vendite tramite asta proposte da Crippa Numismatica (le “**Vendite all’Asta**”).
- 1.2 I beni oggetto delle Vendite all’Asta sono rappresentati da monete antiche e moderne, medaglie e pubblicazioni di numismatica che vengono offerte in vendita da Crippa Numismatica in qualità di mandataria senza rappresentanza dei proprietari delle collezioni cui tali oggetti appartengono. Crippa Numismatica non assume nei confronti degli aggiudicatari o di terzi altra responsabilità oltre a quella ad essa derivante dalla propria qualità di mandataria. I beni oggetto di Vendita all’Asta sono descritti nel catalogo dei beni offerti da Crippa Numismatica alla propria clientela (il “**Catalogo**”) e saranno suddivisi in specifici lotti, ciascuno dei quali potrà anche comprendere più beni (i “**Lotti**”).
- 1.3 Ciascun soggetto interessato a prendere parte alle Vendite all’Asta (l’“**Offerente**”) deve presentare a Crippa Numismatica una domanda di ammissione all’asta, compilando il modello inserito all’ultima pagina del presente catalogo Allegato 1, o registrandosi nel sito **www.crippanumismatica.com** nelle pagine dedicate all’Asta. Crippa Numismatica si riserva di accettare, a suo insindacabile giudizio, le domande di partecipazione pervenute per ciascuna Vendita all’Asta e di escludere qualsiasi Offerente dalla partecipazione all’asta stessa, a suo insindacabile giudizio e anche nel corso del periodo d’Asta.
- 1.4 Le Offerte presentate da ciascun Offerente saranno irrevocabili (e rimarranno tali anche al verificarsi dei casi previsti dall’art. 1329, secondo comma, cod. civ.). Nel caso in cui l’Offerta presentata da un Offerente sia successivamente superata dall’Offerta presentata da un altro Offerente (“**Rilancio**”), la prima Offerta perderà efficacia solo qualora il Rilancio sia stato accettato dal Banditore.
- 1.5 Crippa Numismatica potrà ritirare in qualsiasi momento, anche nel corso del periodo d’Asta, la propria Offerta di Vendita all’Asta di qualsiasi Lotto fin tanto che non sia avvenuta l’Aggiudicazione (come definita al successivo paragrafo 1.8).
- 1.6 Crippa Numismatica si riserva di accettare, a suo insindacabile giudizio, le istruzioni impartite da Offerenti alla stessa noti e di presentare, per loro conto e nel corso dell’Asta, dei Rilanci rispetto alle offerte presentate in sala. In tal caso, Crippa Numismatica (il “**Delegato**”) agirà quale mero *nuncius* dell’Offerente, restando inteso che tutte le Offerte dichiarate nel corso della Seduta d’Asta per conto di tale Offerente saranno direttamente ed esclusivamente imputate in capo all’Offerente stesso.
- 1.7 Il prezzo base a cui ciascun Lotto è offerto in Vendita all’Asta sarà pari al valore di stima indicato nel Catalogo relativamente a tale lotto (la “**Base d’Asta**”).
- 1.8 Fermo restando il diritto di Crippa Numismatica di ritirare l’Offerta ai sensi del precedente articolo 1.5, il Banditore dichiarerà aggiudicatario di ciascun Lotto l’Offerente che abbia presentato l’Offerta più alta (l’“**Aggiudicazione**”). Nel caso di Offerte di pari valore sarà considerata vincente quella pervenuta per prima.

2. OBBLIGHI DELL’OFFERENTE

- 2.1 Con la presentazione di una Offerta, ciascun Offerente, qualora sia dichiarato aggiudicatario ai sensi del precedente articolo 1.8, si impegna irrevocabilmente:
 - (a) a corrispondere a Crippa Numismatica il Prezzo di Aggiudicazione dei Lotti acquistati, la commissione per i diritti d’asta indicata nel Catalogo (articolo 6) e ogni eventuale altra imposta o tassa dovuta in ragione della vendita;
 - (b) a corrispondere a Crippa Numismatica le spese per la custodia, l’assicurazione e il trasporto dei Lotti acquistati, qualora gli stessi non siano ritirati dall’aggiudicatario entro il termine stabilito al successivo punto (c) (la somma degli importi dovuti ai sensi dei punti (a) e (b), il “**Prezzo Complessivo**”);
 - (c) a ritirare i Lotti acquistati, a seguito dell’integrale pagamento del Prezzo Complessivo, non oltre 10 giorni dall’Aggiudicazione presso la sede di Crippa Numismatica in Milano, via Cavalieri del Santo Sepolcro, 10. Decorso tale termine, Crippa Numismatica è esonerata da ogni responsabilità nei confronti dell’aggiudicatario in relazione alla custodia, all’eventuale deterioramento o deperimento delle Monete e avrà diritto a trasferire le Monete non ritirate a spese e rischio dell’aggiudicatario presso i propri uffici ovvero magazzini pubblici o privati. Crippa Numismatica potrà organizzare l’imballaggio ed il trasporto dei Lotti a spese e rischio dell’aggiudicatario su espressa richiesta di quest’ultimo e previo pagamento dei relativi costi, che formeranno parte del Prezzo Complessivo secondo quanto previsto alla precedente lettera (b);
 - (d) tenere Crippa Numismatica indenne e manlevata da ogni spesa, costo o onere derivante dall’eventuale applicazione, anche successivamente alla vendita, di imposte, tasse o diritti connessi all’effettuazione della vendita stessa o alla consegna dei Lotti.

- 2.2 Il pagamento del Prezzo Complessivo dovrà avvenire entro 5 giorni dall'Aggiudicazione, fermo restando il diritto di Crippa Numismatica di richiedere il pagamento immediato all'atto dell'Aggiudicazione di un importo pari a massimo il 50% del Prezzo di Aggiudicazione (l' "Acconto").
- 2.3 Il pagamento del Prezzo Complessivo, dedotto l'ammontare dell'eventuale Acconto, potrà essere effettuato secondo una delle seguenti modalità:
- a mezzo contanti, presso la sede di Crippa Numismatica in Milano, via Cavalieri del Santo Sepolcro 10, entro i limiti previsti dalla vigente disciplina valutaria;
 - a mezzo carta di credito VISA, presso la sede di Crippa Numismatica in Milano, via Cavalieri del Santo Sepolcro 10, con maggiorazione del 2 % sul Prezzo Complessivo;
 - a mezzo assegno non trasferibile intestato a Crippa Numismatica restando inteso, in questo caso, che il prezzo si intenderà pagato solo al momento dell'incasso dello stesso;
 - a mezzo bonifico bancario sul conto corrente di Crippa Numismatica aperto presso Unicredit Banca, codice IBAN **IT91M 020080174000002863816**, restando inteso che il prezzo si intenderà pagato solo al momento dell'effettivo trasferimento dei fondi su tale conto corrente.
- 2.4 Resta inteso che:
- la proprietà dei Lotti acquistati si trasferirà all'aggiudicatario a solo a seguito dell'avvenuto pagamento del Prezzo Complessivo;
 - a seguito dell'Aggiudicazione, l'aggiudicatario sopporterà per intero i rischi derivanti dal perimento della cosa, ai sensi dell'art. 1465, cod. civ.;
 - gli aggiudicatari saranno tenuti, per gli oggetti sottoposti alla notifica da parte dello Stato, all'osservanza di tutte le disposizioni di cui al D. Lgs. 22 Gennaio 2004 n. 42 (c.d. "Codice dei Beni Culturali"). L'esportazione di oggetti da parte di aggiudicatari residenti e non residenti in Italia sarà regolata dalla suddetta normativa nonché dalle leggi doganali, valutarie e tributarie in vigore. Crippa Numismatica non assume alcuna responsabilità nei confronti degli aggiudicatari in ordine ad eventuali restrizioni all'esportazione dei beni che compongono i Lotti, né in ordine ad eventuali licenze od attestati che l'aggiudicatario debba ottenere in base alla legge italiana per consentirne l'esportazione;
 - l'aggiudicatario, in caso di esercizio del diritto di prelazione da parte dello Stato, non potrà pretendere da Crippa Numismatica e/o dal venditore alcun rimborso del prezzo pagato, delle commissioni d'asta già corrisposte o di ogni ulteriore diverso danno. Crippa Numismatica non garantisce l'aggiudicatario dall'eventuale evizione della cosa derivante dall'impossibilità di trasferire all'aggiudicatario la proprietà dei beni compresi in un Lotto in conseguenza dell'applicazione di una norma imperativa.
- 2.5 In caso di mancato pagamento del Prezzo Complessivo da parte dell'aggiudicatario, Crippa Numismatica potrà:
- dichiarare risolta, ai sensi dell'art. 1456, cod. civ., la Vendita all'Asta, con conseguente venir meno del presente contratto, e trattenere l'Acconto eventualmente versato a titolo di penale, fermo restando il diritto di Crippa Numismatica di chiedere ogni eventuale maggior danno;
 - domandare l'adempimento dell'obbligo di pagare il Prezzo Complessivo, fermo restando il diritto di Crippa Numismatica di chiedere il pagamento di ogni eventuale maggior danno;
 - offrire i Lotti in una nuova Vendita all'Asta in danno dell'aggiudicatario; in tal caso, Crippa Numismatica tratterà l'intero prezzo eventualmente ricavato dalla successiva Vendita all'Asta, anche qualora lo stesso sia maggiore del Prezzo di Aggiudicazione e fermo restando, in caso contrario, il diritto di Crippa Numismatica di trattenere l'Acconto per il pagamento della differenza negativa rispetto a tale prezzo e il Prezzo di Aggiudicazione e, nel caso residuasse una differenza, di agire nei confronti dell'aggiudicatario inadempiente, fermo in ogni caso il diritto al risarcimento dell'eventuale maggior danno.
- 3. OBBLIGHI DI CRIPPA NUMISMATICA.**
- 3.1 Crippa Numismatica si impegna:
- a svolgere le Vendite all'Asta con la massima trasparenza, aggiornando tempestivamente il sito internet www.crippanumismatica.com con l'indicazione delle Offerte ricevute e dei prezzi di aggiudicazione delle stesse, ai sensi del precedente articolo 1.8; resta inteso che Crippa Numismatica sarà responsabile di eventuali errori o ritardi nell'aggiornamento delle informazioni pubblicate sul sito www.crippanumismatica.com solo qualora questi siano imputabili a dolo o colpa grave di Crippa Numismatica;
 - a mettere a disposizione degli Offerenti, precedentemente all'inizio della Seduta d'Asta, i Lotti che saranno offerti nel corso della seduta stessa, consentendo agli Offerenti di esaminarli, anche con l'ausilio di esperti dagli stessi incaricati;
 - a seguito dell'integrale pagamento del Prezzo Complessivo, a trasferire la proprietà dei Lotti all'Aggiudicatario;
 - fermo restando quanto previsto al precedente articolo 2.4(b), a custodire i Lotti con la diligenza del custode, fino al ritiro degli stessi da parte dell'Aggiudicatario o alla consegna al vettore da questo indicato, come previsto al precedente articolo 2.1(c).
- 3.2 Crippa Numismatica si impegna a trattare tutti i dati personali degli Offerenti raccolti ai sensi delle presenti Condizioni di Vendita secondo quanto previsto dal D.Lgs. 196/2003 in materia di protezione dei dati personali.

4. DICHIARAZIONI E GARANZIE

- 4.1 Crippa Numismatica dichiara di aver condotto accurate analisi sulle monete e sui beni che compongono i Lotti e ne garantisce l'autenticità.
- 4.2 Fermo restando il precedente articolo 4.1, Crippa Numismatica non assume alcuna responsabilità in relazione alle illustrazioni, descrizioni e stime di valore dei Lotti indicate nel Catalogo o in qualsiasi altro materiale informativo, né in relazione a qualsiasi notizia o indicazione fornita da Crippa Numismatica o dai suoi incaricati precedentemente o nel corso dell'Asta (le "Informazioni"). Le Informazioni, pur essendo state oggetto di diligente verifica da Crippa Numismatica, hanno funzione puramente indicativa e possono essere soggette a revisione e modifica da parte di Crippa Numismatica in qualsiasi momento. In ogni caso, gli Offerenti dichiarano che, nel presentare le proprie offerte, hanno autonomamente valutato il valore da attribuire a ciascun Lotto, senza far affidamento sulle Informazioni fornite da Crippa Numismatica e si impegnano a non diffondere o utilizzare le Informazioni nei propri rapporti con i terzi.
- 4.3 Fermo restando il precedente articolo 4.1, Crippa Numismatica non garantisce eventuali vizi o mancanza di qualità dei Lotti, ivi inclusi, a titolo esemplificativo, i vizi derivanti dallo stato di conservazione, l'errata attribuzione, la provenienza, il peso o la mancanza di altre qualità dei beni che compongono i Lotti. Gli Offerenti dichiarano di avere potuto esaminare i Lotti, messi a loro disposizione ai sensi del precedente articolo 3.1 e convengono che, a seguito dell'Aggiudicazione, acquisteranno i Lotti nello stato di fatto e di diritto in cui si trovano, ben noto agli Offerenti stessi, rinunciando espressamente a far valere nei confronti di Crippa Numismatica la garanzia per vizi o mancanza di qualità della cosa prevista dagli articoli 1490 e 1497, cod. civ..
- 4.4 Eventuali contestazioni circa l'autenticità dei beni che compongono i Lotti dovranno essere comunicate dall'aggiudicatario a Crippa Numismatica entro 12 mesi dall'Aggiudicazione. Nel caso in cui Crippa Numismatica non ritenesse fondate le contestazioni presentate dall'aggiudicatario, quest'ultimo potrà nominare, a proprie spese, due esperti iscritti all'associazione Numismatici Italiani Professionisti (gli "Esperti"), con l'incarico di valutare l'autenticità dei beni che compongono il Lotto acquistato. Le determinazioni degli Esperti circa l'autenticità del Lotto saranno vincolanti per l'aggiudicatario e Crippa Numismatica. Resta inteso che, nel caso in cui i beni che compongono il Lotto fossero ritenuti non autentici dagli Esperti, Crippa Numismatica rimborserà all'aggiudicatario i costi e le spese ragionevolmente sostenuti e debitamente documentati per lo svolgimento della perizia da parte degli Esperti.
- 4.5 Qualora Crippa Numismatica ritenesse fondate le contestazioni presentate, o gli Esperti nominati ai sensi del precedente articolo 4.4 abbiano ritenuto non autentici i beni che compongono il Lotto, l'aggiudicatario potrà:
- (a) risolvere il contratto, con conseguente restituzione da parte di Crippa Numismatica dell'eventuale Acconto o del Prezzo Complessivo già pagato, previa rinuncia da parte dell'aggiudicatario a intraprendere ogni e qualsivoglia azione nei confronti di Crippa Numismatica;
 - (b) richiedere a Crippa Numismatica l'identità del venditore dei beni che compongono il singolo Lotto, previa comunicazione da parte di Crippa Numismatica al venditore stesso del contenuto della contestazione e rinuncia da parte dell'aggiudicatario a intraprendere ogni e qualsivoglia azione nei confronti di Crippa Numismatica.

5. DISPOSIZIONI VARIE

- 5.1 Le presenti Condizioni di Vendita si intendono integralmente accettate dagli Offerenti e sono a disposizione di qualsiasi interessato che ne faccia richiesta presso la sede di Crippa Numismatica e sul sito internet **www.crippanumismatica.com**.
- 5.2 Per qualsiasi controversia relativa alle presenti Condizioni di Vendita ed allo svolgimento delle Vendite all'Asta si applicherà la legge italiana e sarà competente in via esclusiva il Foro di Milano, salva la facoltà di Crippa Numismatica di agire innanzi al foro del convenuto.

6. COMMISSIONI D'ASTA

Al prezzo di aggiudicazione verrà aggiunta a tutti i compratori una commissione del 20 % iva compresa.

La partecipazione all'asta implica la piena accettazione delle presenti condizioni di vendita leggibili anche in inglese nel nostro sito www.crippanumismatica.com

For english version look our website www.crippanumismatica.com

UNA COLLEZIONE DEL REGNO D'ITALIA

Questo distinto collezionista, ormai purtroppo scomparso da quasi quarant'anni, è riuscito a formare, tra gli anni '50 e '70, un notevole complesso di monete del Regno d'Italia, comprendente quasi tutte le tipologie e le date.

La priorità degli appassionati numismatici di quell'epoca era la ricerca assoluta della completezza, che superava spesso l'interesse per la ricerca dell'alta conservazione: questo elemento caratterizza la presente raccolta, in cui si possono notare a volte monete molto comuni di qualità modesta e altre di estrema rarità e importanza di conservazione elevata.

Nella collezione spiccano le monete più ambite e ricercate dagli appassionati del Regno d'Italia sia di allora che di oggi, alcune di esse di rarissima apparizione sul mercato, come il 10 lire 1861-Torino "testa piccola" di Vittorio Emanuele II, il 100 lire del 1880 di Umberto I, qui rappresentato da un esemplare di altissima conservazione, i rarissimi 20 lire del 1902 di Vittorio Emanuele III, con e senza "ancoretta", il prestigioso e affascinante 5 lire 1901, di grande freschezza e impreziosito da brillante patina di monetiere.

Ma la particolarità che, a mio parere, rende questa raccolta come una delle più interessanti apparse sul mercato degli ultimi anni è la presenza in forma eccezionalmente completa della serie di coniazioni a tiratura limitatissima, in argento e nichelio, dedicate dal re Vittorio Emanuele III ai collezionisti numismatici, dal 1926 al 1941.

Come sappiamo la numismatica italiana del '900 ha avuto la fortuna di avere un re come Vittorio Emanuele che, essendo appassionato collezionista di monete fin da bambino, ha molto volentieri rivoluzionato le tipologie monetarie, dando spazio, nei primi anni del suo regno, alle eleganti raffigurazioni in stile Liberty, per poi cedere alle tematiche evocative imperialiste del fascismo, allontanandosi dalle monotone raffigurazioni busto/stemma così ripetitive in Italia sin dal Seicento.

Conosciamo, e sicuramente rimpiangiamo, la grande considerazione e il rispetto che aveva il re nei confronti dei suoi "amici" collezionisti e l'impegno da lui profuso per alimentare l'interesse per la sua amata numismatica, appunto con l'ideazione delle coniazioni per numismatici, con la pubblicazione di testi fondamentali come il Corpus Nummorum Italicorum, con il suo legame con la Rivista Italiana di Numismatica, di cui è stato Socio fondatore, con i frequenti incontri con i migliori commercianti dell'epoca i quali, grazie al suo aiuto e sostegno, hanno costituito le fondamenta del mercato numismatico di oggi.

Speriamo, nel nostro piccolo, che anche questo catalogo e la vendita di questa bella collezione possano incentivare l'interesse per la numismatica e che le monete di questa raccolta possano fare la gioia di molti altri appassionati.

Concludo questa presentazione con un sentito ringraziamento per l'aiuto a mia sorella Silvana e per l'amichevole collaborazione ai colleghi Luca Alagna, Marco Ranieri e Lucio Raponi.

Paolo Crippa



VITTORIO EMANUELE II di SAVOIA (1861-1878)



1

- 1 *Da 100 lire 1864. Torino.* Testa nuda a s. R/ Stemma sabauda. Pag., 451. Gig., 1. MIR. 1076a. Mont. 126. Nom/Un. 843. A/P. 22 g. 32,18 **Rarissima** *Impercettibili colpi sul ciglio* oro BB/SPL 14.000



2

- 2 *Da 100 lire 1872. Roma.* Testa nuda a s. R/ Stemma sabauda. Pag., 452. Gig., 2. MIR., 1076b. Mont. 127. Nom/Un. 844. A/P. 22 g. 32,20 **Molto rara** *piccolo colpo sul ciglio al diritto* oro SPL 15.000



3

- 3 *Da 100 lire 1878. Roma.* Testa nuda a s. R/ Stemma sabauda. Pag., 453. Gig., 3. MIR., 1076c. Mont. 128. Nom/Un. 845. A/P. 22 g. 32,22 **Rarissima** *Colpetti sui bordi e sul mento. Bei fondi lucenti* oro SPL/FDC 30.000

6



lotto 2



lotto 3



4



5



6

- 4 *Da 20 lire 1861. Torino.* Testa nuda a s. R/ Stemma sabaud. Pag., 455. Gig., 5. g. 6,40 **Rara** oro buon BB 280
- 5 *Da 20 lire 1862. Torino.* Testa nuda a s. R/ Stemma sabaud. Pag., 456. Gig., 6. g. 6,42 oro BB 180
- 6 *Da 20 lire 1863. Torino.* Testa nuda a s. R/ Stemma sabaud. Pag., 457. Gig., 7. g. 6,45 oro buon BB 180



7



8



9

- 7 *Da 20 lire 1864. Torino.* Testa nuda a s. R/ Stemma sabaud. Pag., 458. Gig., 8. g. 6,43 oro BB/SPL 200
- 8 *Da 20 lire 1865. Torino.* Testa nuda a s. R/ Stemma sabaud. Pag., 459. Gig., 9. g. 6,43 oro q.SPL 200
- 9 *Da 20 lire 1866. Torino.* Testa nuda a s. R/ Stemma sabaud. Pag., 460. Gig., 10. g. 6,42 **Rara** oro buon BB 200



10



11



12

- 10 *Da 20 lire 1867. Torino.* Testa nuda a s. R/ Stemma sabaud. Pag., 461. Gig., 11. g. 6,44 oro BB 180
- 11 *Da 20 lire 1868. Torino.* Testa nuda a s. R/ Stemma sabaud. Pag., 462. Gig., 12. g. 6,41 oro buon BB 180
- 12 *Da 20 lire 1869. Torino.* Testa nuda a s. R/ Stemma sabaud. Pag., 463. Gig., 13. g. 6,42 *Piccoli colpi* oro buon BB 180



13



- 13 *Da 20 lire 1870. Roma.* Testa nuda a s. R/ Stemma sabaud. Pag., 464. Gig., 14. MIR., 1078k. Mon. 141. Nom/Un. 857. A/P. 24. g. 6,43 **Rarissima** oro BB/q.SPL 1.500



14

14 *Da 20 lire* **1870. Torino.** Testa nuda a s. R/ Stemma sabaud. Pag., 465. Gig., 15. Mont. 140. Nom/Un. 858. A/P. 24 g. 6,43
Molto rara *bordi segnati e lievi graffi* oro BB 400



15

15 *Da 20 lire* **1871. Roma.** Testa nuda a s. R/ Stemma sabaud. Pag., 466. Gig., 16. Mont. 142. Nom/Un. 859. A/P. 24 g. 6,44
Molto rara *bordi segnati* oro SPL/FDC 350



16

16 *Da 20 lire* **1872. Milano.** Testa nuda a s. R/ Stemma sabaud. Crippa, 9/A. Pag., 467. Gig., 17. Mont. 143. Nom/Un. 860. A/P.
 24 g. 6,43 **Molto rara** oro q.SPL 600



17

17 *Da 20 lire* **1873. Milano.** Testa nuda a s. R/ Stemma sabaud. Crippa, 9/B. Pag., 468. Gig., 18. g. 6,42 oro SPL 220



18

18 *Da 20 lire* **1874. Milano.** Testa nuda a s. R/ Stemma sabaud. Crippa, 9/C. Pag., 470. Gig., 20. g. 6,42 oro BB 180



19

19 *Da 20 lire* **1874. Roma.** Testa nuda a s. R/ Stemma sabaud. Pag., 471. Gig., 21. g. 6,44 **Rara** oro SPL 300



20

20 *Da 20 lire 1875. Roma.* Testa nuda a s. R/ Stemma sabauda. Pag., 472. Gig., 22. g. 6,41 **Rara** oro BB 250



21

21 *Da 20 lire 1876. Roma.* Testa nuda a s. R/ Stemma sabauda. Pag., 473. Gig., 23. g. 6,45 oro BB 180



22

22 *Da 20 lire 1877. Roma.* Testa nuda a s. R/ Stemma sabauda. Pag., 474. Gig., 24. g. 6,41 oro BB 180



23

23 *Da 20 lire 1878. Roma.* Testa nuda a s. R/ Stemma sabauda. Pag., 475. Gig., 25. g. 6,43 oro q.SPL 250



24

24 *Da 10 lire 1861. Torino.* Testa nuda a s. R/ Stemma sabauda. Pag., 476. Gig., 26. MIR., 1079a. Mont. 153. Nom/Un. 869. A/P. 25 g. 3,16 **Estremamente rara** oro MB/q.BB 2.800

Moneta di estrema rarità. Già l'anno successivo dall'emissione questo tipo venne ritirato dalla circolazione perché di diametro leggermente inferiore a quanto stabilito dalla legge sull'unificazione del sistema monetario nel Regno d'Italia. La testa del sovrano al diritto è più piccola di quella presente sulle altre monete da 10 lire emesse negli anni successivi.



25

25 *Da 10 lire 1863. Torino.* Testa nuda a s. R/ Stemma sabauda. Pag., 477a. Gig., 27. g. 3,22 oro BB/SPL 110



26

26 *Da 10 lire 1863. Torino.* Testa nuda a s. R/ Stemma sabauda. Pag., 477. Gig., 27. g. 3,21 oro q.SPL 150



27

27 *Da 10 lire 1863. Torino.* Testa nuda a s. R/ Stemma sabauda. Pag., Gig., 27. g. 3,21 oro q.BB 100



28

28 *Da 10 lire 1865. Torino.* Testa nuda a s. R/ Stemma sabauda. Pag., 478. Gig., 28. g. 3,19 **Molto rara** *Esemplare lucidato* MB 120



29

29 *Da 5 lire* **1863. Torino.** Testa nuda a s. R/ Stemma sabauda. Pag., 479. Gig., 29. g. 1,58

30

30 *Da 5 lire* **1865. Torino.** Testa nuda a s. R/ Stemma sabauda. Pag., 480. Gig., 30. g. 1,60 **Molto rara** oro SPL 390

31

31 *Da 5 lire* **1861. Firenze.** Testa nuda a d. R/ Stemma sabauda; in basso, FIRENZE || MARZO 1861. Pag., 481. Gig., 31. MIR., 1081a. Mont. 161. Nom/Un. 877. A/P. 27 g. 24,93 **Molto rara** arg *Lievi graffi e segni di contatto* q.SPL 1.500

Questa moneta commemora la proclamazione del Regno d'Italia (17 marzo 1861). Sotto il collo del sovrano al diritto si vede un monte con banda, marchio del direttore della zecca di Firenze, Luigi Ridolfi.



32

32 *Da 5 lire* **1861. Torino.** Testa nuda a d. R/ Stemma sabauda. Pag., 482. Gig., 32. g. 24,88 **Molto rara** colpi arg BB/q.SPL 450

33

33 *Da 5 lire* **1862. Napoli.** Testa nuda a d. R/ Stemma sabauda. Pag., 483. Gig., 33. g. 24,97 **Rara** piccoli colpi e lievi graffi arg q.SPL 400

34

34 *Da 5 lire* **1862. Torino.** Testa nuda a d. R/ Stemma sabauda. Pag., 484. Gig., 34. g. 24,90 **Molto rara** piccoli colpi arg BB/q.SPL 450



35



36

35 *Da 5 lire 1865. Napoli.* Testa nuda a d. R/ Stemma sabaudo. Pag., 486. Gig., 36. g. 24,99 *Lieve patina iridescente* **Rara** SPL/FDC 300
arg

36 *Da 5 lire 1865. Torino.* Testa nuda a d. R/ Stemma sabaudo. Pag., 487. Gig., 37. g. 24,96 **Rara** arg q.SPL 200



37

37 *Da 5 lire 1866. Napoli.* Testa nuda a d. R/ Stemma sabaudo. Pag., 488. Gig., 38. MIR., 1082g Mon. 169. Nom/Un. 884. A/P. 28 g. 24,61 **Estremamente rara** arg MB 4.000



38

38 *Da 5 lire 1872. Roma.* Testa nuda a d. R/ Stemma sabaudo. Pag., 495. Gig., 45. Mon. 179. Nom/Un. 893. A/P. 28 g. 24,88 **Molto rara** arg migliore di BB 800



39

39 *Da 5 lire 1873. Roma.* Testa nuda a d. R/ Stemma sabaudo. Pag., 497. Gig., 47. MIR., 1082s Mont. 181. Nom/Un. 895. A/P. 28 g. 24,98 **Rarissima** *graffio al rovescio* arg q.SPL 3.000



40 (in lotto)

40 Lotto di n. 15 esemplari da 5 lire dei seguenti anni:

1864-Napoli BB - 1865 Napoli SPL/FDC - 1869 Milano BB - 1870 Milano q.BB - 1870 Roma BB/SPL (2) - 1871 Milano BB - 1871 Roma BB - 1872 Milano BB+ - 1873 Milano BB - 1874 Milano SPL colpi - 1875 Milano q.SPL colpi - 1875 Roma graffi - 1876 Roma SPL colpi - 1877 Roma BB - 1878 Roma BB

350



41

41 Da 2 lire (stemma) 1861. Torino. Testa nuda a d. R/ Stemma sabaudo. Pag., 504. Gig., 54. g. 9,63 **Rarissima** arg B/MB 500

Le monete da 2 lire del 1861 e del 1862 furono ritirate dalla circolazione e rifuse già a partire dal 1863. Da Gigante pag. 98.



42

42 Da 2 lire (stemma) 1862. Napoli. Testa nuda a d. R/ Stemma sabaudo. Pag., 505. Gig., 55. g. 9,96 **Molto rara** colpetti migliore di BB 500

arg



43 (in lotto)

43 Lotto di n. 4 esemplari da 2 lire degli anni:

1863 Napoli. Stemma BB – **1863 Torino.** Stemma BB – **1863 Napoli** Valore q.BB – **1863 Torino** Valore MB/BB

100



44

44 Lira (valore) 1863. Torino. Testa nuda a d. R/ Nel campo, valore; sotto, due rami di lauro legati da fiocco. Pag., 517. Gig., 69. Mont. 207. Nom/Un. 918. A/P. 3 g. 4,95 **Rarissima** arg meglio di BB 900**45 Lotto di 9 esemplari da 1 lira dei seguenti anni:**

1861 Firenze. Valore. **Molto Rara.** B – **1861 Torino.** Valore. **Rarissimo.** B/MB – **1862 Napoli.** Valore. **Rara.** B/MB – **1862 Torino.** Valore. **Molto rara** B – **1863 Milano.** Stemma. MB – **1863 Torino.** Stemma. MB – **1863 Milano.** Valore MB – **1867 Milano.** Valore. BB – **1867 Torino.** Valore. **Molto rara** B

50



46

46 *Da 50 centesimi (stemma) 1861. Firenze.* Testa nuda a d. R/ Stemma sabaud. Gig., 70. g. 2,45 **Molto rara** arg BB 180



47

47 *Da 50 centesimi (stemma) 1863. Milano.* Testa nuda a d. R/ Stemma sabaud. Crippa, 13/B. Pag., 525. Gig., 74. g. 2,46 **Rara** arg SPL/FDC 90



48

48 *Da 50 centesimi (stemma) 1863. Torino.* Testa nuda a d. R/ Stemma sabaud. Pag., 526. Gig., 75. g. 2,46 **Rara** *graffio al diritto* arg q.FDC 90



49

49 *Da 50 centesimi (valore) 1867. Torino.* Testa nuda a d. R/ Nel campo, valore; sotto, due rami di lauro legati da fiocco. Pag., 533. Gig., 82. Mont. 220. Nom/Un. 931. A/P. 34 g. 2,48 **Rarissima** *colpetto sul bordo a ore 3* arg BB 450



50

50 *Da 20 centesimi (valore) 1863. Torino.* Testa nuda a d. R/ Nel campo, valore; sotto, due rami di lauro legati da fiocco. Gig., 85. g. 1,00 arg q.FDC 50



51

51 *Da 20 centesimi (valore) 1867. Torino.* Testa nuda a d. R/ Nel campo, valore; sotto, due rami di lauro legati da fiocco. Pag., 537. Gig., 86. g. 1,12 **Rara** arg BB/q.SPL 90



52 (in lotto)

52 **Lotto di 8 esemplari da 50 centesimi degli anni:**
1862 Napoli. q.B – 1862 Torino. **Molto raro.** B/MB – 1863 Torino. *Lieve graffio* q.FDC - 1863 Milano. MB/BB – 1863 Napoli. q.SPL – 1866 Milano. MB/BB – 1867 Milano. MB/BB – 1867 Napoli. MB
n. 1 esemplare da 20 centesimi del 1863 Milano. BB Complessivamente n. 9 monete 100



54

53 **Lotto di n. 15 esemplari da 10 centesimi degli anni:**
1862 Milano. BB – 1862 Parigi. MB – 1863 Parigi. MB – 1866 Milano. MB – 1866 Napoli. MB/BB – 1866 Torino. MB – 1866 Birmingham. MB/BB – 1866 Parigi. B – 1866 Strasburgo. B - 1866 Strasburgo. MB – 1867 Napoli. MB – 1867 Torino. MB – 1867 Birmingham. MB – 1867 Parigi. MB – 1867 Bruxelles. BB 40

54 *Da 5 centesimi 1861. Bologna.* Testa nuda a s. R/ Valore tra rami di lauro e quercia. Pag., 551. Gig., 101. g. 5,02 **Molto rara** rame BB/q.SPL 150



UMBERTO I di SAVOIA (1878-1900)



55

55 Da 100 lire 1880. Roma. Testa nuda a s. R/ Stemma sabaud. g. 32,23 Estremamente rara

Pag., 567. Gig., 1. MIR., 1096a Mont. 01. Nom/Un. 970. A/P. 1 oro q.FDC 45.000



56

56 Da 100 lire 1882. Roma. Testa nuda a s. R/ Stemma sabaud. g. 32,19 Molto rara lievissimo colpo sul ciglio al rovescio ad ore 3 e segni di contatto

Pag., 568. Gig., 2. MIR., 1096b Mont. 02. Nom/Un. 971. A/P. 1 oro q.SPL 3.500



57

57 *Da 100 lire 1883. Roma. Testa nuda a s. R/ Stemma sabauda. Pag., 569. Gig., 3. MIR., 1096c. Mont. 03. Nom/Un. 972. A/P. 1 g. 32,28 Rara colpetti sul ciglio al rovescio* oro BB/SPL 2.800



58

58 *Da 100 lire 1888. Roma. Testa nuda a s. R/ Stemma sabauda. Pag., 570. Gig., 4. MIR., 1096d. Mont. 04. Nom/Un. 973. A/P. 1 g. 32,26 Molto rara lievissimi segni di contatto e colpetti sul ciglio al rovescio* oro q.FDC 5.800



59

59 *Da 100 lire 1891. Roma. Testa nuda a s. R/ Stemma sabauda. Pag., 571. Gig., 5. MIR., 1096e. Mont. 05. Nom/Un. 974. A/P. 1 g. 32,27 Rarissima graffi al diritto e piccoli colpi sul ciglio* oro SPL/FDC 7.000



lotto 55
1000 22





60

60 *Da 50 lire 1884. Roma.* Testa nuda a s. R/ Stemma sabaudo. Pag., 572. Gig., 6. MIR., 1097a Mont. 06. Nom/Un. 975. A/P. 2
g. 16,12 **Rara** oro SPL/FDC 3.500



61

61 *Da 50 lire 1888. Roma.* Testa nuda a s. R/ Stemma sabaudo. Pag., 573. Gig., 7. MIR., 1097b Mont. 07. Nom/Un. 976. A/P. 2
g. 16,12 **Molto rara** oro q.FDC 5.000



62

62 *Da 20 lire 1879. Roma.* Testa nuda a s. R/ Stemma sabaudo. Pag., 575. Gig., 9. g. 6,42



63

63 *Da 20 lire 1880. Roma.* Testa nuda a s. R/ Stemma sabaudo. Pag., 576. Gig., 10. g. 6,42



64

64 *Da 20 lire 1881. Roma.* Testa nuda a s. R/ Stemma sabaudo. Pag., 577. Gig., 11. g. 6,43 oro buon BB 150



65

65 *Da 20 lire 1882. Roma.* Testa nuda a s. R/ Stemma sabaudo. Pag., 578. Gig., 12. g. 6,43 oro SPL/FDC 180



66

66 *Da 20 lire 1883. Roma.* Testa nuda a s. R/ Stemma sabaudo. Pag., 579. Gig., 13. g. 6,44 oro q.FDC 180



67

67 *Da 20 lire 1885. Roma.* Testa nuda a s. R/ Stemma sabaudo. Pag., 581. Gig., 15. g. 6,43 oro q.FDC 180



68

- 68 *Da 20 lire 1884. Roma.* Testa nuda a s. R/ Stemma sabaud. Pag., 580. Gig., 14. MIR., 1098i Mont. 20. Nom/Un. 983. A/P. 3 g. 6,43 **Molto rara** impercettibile colpo oro q.FDC 1.200



69

- 69 *Da 20 lire 1886. Roma.* Testa nuda a s. R/ Stemma sabaud. Pag., 582. Gig., 16. g. 6,46

oro

q.FDC 180



70

- 70 *Da 20 lire 1888. Roma.* Testa nuda a s. R/ Stemma sabaud. Pag., 583. Gig., 17. g. 6,44

oro

SPL 180



71

- 71 *Da 20 lire 1889. Roma.* Testa nuda a s. R/ Stemma sabaud. Pag., 584. Gig., 18. g. 6,45

Rara oro

q.FDC 300



72

- 72 *Da 20 lire 1890. Roma.* Testa nuda a s. R/ Stemma sabaud. Pag., 585. Gig., 19. g. 6,45

oro

q.FDC 200



73

- 73 *Da 20 lire 1891. Roma.* Testa nuda a s. R/ Stemma sabaud. Pag., 586. Gig., 20. g. 6,45

oro

q.FDC 200



74

- 74 *Da 20 lire 1893. Roma.* Testa nuda a s. R/ Stemma sabaud. Pag., 587. Gig., 21. g. 6,45

oro

q.FDC 200



75

- 75 *Da 20 lire 1897. Roma.* Testa nuda a s. R/ Stemma sabaud. Pag., 588. Gig., 22. g. 6,45

Rara oro

q.FDC 300



76

- 76 *Da 5 lire 1878. Roma.* Testa nuda a d. R/ Stemma sabaud. Pag., 589. Gig., 23. MIR., 1099a Mont. 32. Nom/Un. 992. A/P. 4 g. 24,98 **Molto rara** *Bella patina e fondi lucenti* arg SPL/q.FDC 1.000





77

77 *Da 5 lire 1879. Roma.* Testa nuda a d. R/ Stemma sabaud. Pag., 590. Gig., 24. g. 24,93 arg BB/q.SPL 50



78

78 *Da 1 lira 1883. Roma.* Testa nuda a d. R/ Stemma sabaud. Pag., 601. Gig., 35. MIR., 1103a Mont. 46. Nom/Un. 1004. A/P. 6 g. 4,75 **Estremamente rara** arg B/MB 1.500



79

79 *Da 1 lira 1892. Roma.* Testa nuda a d. R/ Stemma sabaud. Pag., 605. Gig., 39. g. 4,85 **Molto rara** arg B/MB 250



80

80 *Da 50 centesimi 1889. Roma.* Testa nuda a d. R/ Stemma sabaud. Pag., 608. Gig., 42. g. 2,49 **Rara** arg SPL/FDC 250



81

81 *Da 50 centesimi 1892. Roma.* Testa nuda a d. R/ Stemma sabaud. Pag., 609. Gig., 43. g. 2,48 **Molto rara** *graffi al dritto* q.SPL 250



82 (in lotto)

82 **Lotto di n. 10 esemplari da 2 lire degli anni:**
 1881. SPL – 1882. MB/BB – 1883. MB/BB – 1884. q.BB – 1885. MB/BB – 1886. q.BB – 1887. MB/BB – 1897. BB/SPL –
 1898. BB – 1899. SPL/FDC
Lotto n. 5 esemplari da 1 lira degli anni:
 1884. BB – 1886. BB – 1887. BB – 1899 q.BB – 1900. q.BB Compressivamente n. 15 esemplari: 110



83 (in lotto)

83 **Lotto di n. 3 esemplari da 20 centesimi degli anni:**
 1894. MB/BB – 1894 (Berlino). MB – 1895. BB
Lotto di n. 4 esemplari da 10 centesimi degli anni:
 1893. BB - 1893 (Birmingham). SPL/FDC – 1894. **Raro.** q.BB – 1894 (Birmingham). B/MB
Lotto di n. 2 esemplari da 5 centesimi degli anni:
 1895. **Raro.** q.BB – 1896. **Raro.** q.BB
Lotto di n. 5 esemplari da 2 centesimi degli anni:
 1895. **Raro.** SPL/FDC – 1896. **Molto raro.** B/MB – 1897. q.FDC – 1898. SPL – 1900. q.FDC
Lotto di n. 5 esemplari da 1 centesimo degli anni:
 1895. Incrostazioni. BB – 1896. q.FDC – 1897. **Raro.** BB/SPL – 1899. q.SPL – 1900. SPL Compressivamente n. 19 esemplari 50



84

- 84 (Monetazione per la colonia Eritrea: 1890-1896) Tallero da 5 lire 1891. Semibusto coronato e in uniforme a d. R/ Aquila ad ali spiegata, coronata e caricata dello scudo sabaud; tra le zampe tiene scettro e bastone da cui pende il Collare dell'Annunziata. Pag., 630. Gig., 1. g. 28,07 **Rara** Fondi lucenti, lievi segni sui bordi arg q.FDC 900



85

- 85 Tallero da 5 lire 1896. Semibusto coronato e in uniforme a d. R/ Aquila ad ali spiegata, coronata e caricata dello scudo sabaud; tra le zampe tiene scettro e bastone da cui pende il Collare dell'Annunziata. Pag., 631. Gig., 2. g. 28,11 **Rara** arg SPL 450



86

- 86 Da 4/10 di tallero o da 2 lire 1890. Semibusto coronato e in uniforme a d. R/ Valore in aramaico e arabo sormontato da stella raggiante; sotto, due rami di lauro. Pag., 632. Gig., 3. g. 9,97 arg q.FDC 200



87

- 87 Da 4/10 di tallero o da 2 lire 1896. Semibusto coronato e in uniforme a d. R/ Valore in aramaico e arabo sormontato da stella raggiante; sotto, due rami di lauro. Pag., 633. Gig., 4. g. 10,02 **Rara piccolo colpo** arg SPL 150



88

- 88 Da 2/10 di tallero o da 1 lira 1891. Semibusto coronato e in uniforme a d. R/ Valore in aramaico e arabo sormontato da stella raggiante; sotto, due rami di lauro. Pag., 635. Gig., 6. g. 4,99 arg q.FDC 150



89

- 89 Da 1/10 di tallero o da 50 centesimi 1890. Milano. Semibusto coronato e in uniforme a d. R/ Valore in aramaico e arabo sormontato da stella raggiante; sotto, due rami di lauro. Crippa, nota p.480. Pag., 637. Gig., 8. g. 2,49 **Rara** arg SPL 150



VITTORIO EMANUELE III di SAVOIA (1900-1946)



90

90 *Da 100 lire 1903. Aquila sabauda.* Testa nuda a s. R/ Aquila araldica spiegata e coronata con lo stemma sabauda sul petto.
Pag., 638. Gig., 1. MIR., 1114a Mont. 01. Nom/Un. 1045. A/P. 1 g. 32,27 **Molto rara** *graffi al diritto* oro BB/SPL 6.500



91

91 *Da 100 lire 1905. Aquila sabauda.* Testa nuda a s. R/ Aquila araldica spiegata e coronata con lo stemma sabauda sul petto.
Pag., 639. Gig., 2. MIR., 1114c. Mont. 03. Nom/Un. 1046. A/P. 1 g. 32,24 **Molto rara** *segni di contatto* oro SPL 10.000



92

- 92 *Da 100 lire 1923. Fascio.* Testa nuda a s. R/ Fascio littorio con scure a d. Pag., 644. Gig., 7. MIR., 1116a Mont. 12. Nom/Un. 1051. A/P. 3 g. 32,24 **Rara** colpi sul bordo al diritto oro BB 1.400



93

- 93 *Da 100 lire 1925. Vetta d'Italia.* Testa nuda a s.; sotto, ramo di quercia passante nella corona ferrea. R/ Fante vittorioso sostiene bandiera e appoggia il ginocchio d. su una roccia su cui è impresso un fascio. Ai lati, le due date 1915 e 1918. Pag., 645. Gig., 8. MIR., 1117a Mont. 17. Nom/Un. 1054. A/P. 4. g. 32,21 **Rara** oro SPL 4.500



94

- 94 *Da 100 lire 1931/IX. Italia su prora.* Testa nuda a s. R/ L'Italia a s. su prora di nave. Pag., 646. Gig., 9. g. 8,77 colpo più di SPL 350



95

- 95 *Da 100 lire 1931/X. Italia su prora.* Testa nuda a s. R/ L'Italia a s. su prora di nave. Pag., 647. Gig., 10. g. 8,80 **Rara** q.FDC 500



96

- 96 *Da 100 lire 1932/X. Italia su prora.* Testa nuda a s. R/ L'Italia a s. su prora di nave. Pag., 648. Gig., 11. g. 8,79 **Rara** SPL 450



97

- 97 *Da 100 lire 1933/XI. Italia su prora.* Testa nuda a s. R/ L'Italia a s. su prora di nave. Pag., 649. Gig., 12. g. 8,80 **Rara** q.FDC 550



98

- 98 *Da 100 lire 1936/XIV. Littore del 1° tipo.* Testa nuda a d. R/ Littore con il fascio littorio sulla spalla e vittoriola in mano. Pag., 650. Gig., 13. MIR., 1119a Mont. 25. Nom/Un. 1059. A/P. 6 g. 8,75 **Molto rara** oro MB/q.BB 4.000



99

- 99 *Da 100 lire 1937/XVI. Littore del 2° tipo.* Testa nuda a d. R/ Littore con il fascio littorio sulla spalla e vittoriola in mano. Pag., 651. Gig., 14. MIR., 1120a Mont. 27. Nom/Un. 1060. A/p. 6 g. 5,20 **Rarissima** oro q.FDC 25.000



100

- 100 *Da 50 lire 1912. Aratrice.* Testa nuda a s. R/ Allegoria dell'Italia agricola. Pag., 653. Gig., 16. MIR., 1121b. Mont. 30. Nom/Un. 1063. A/P. 8. g. 16,13 **Rara** oro SPL/FDC 1.200



101

- 101 *Da 50 lire 1911. Cinquantenario.* Testa nuda a s. R/ Le allegorie dell'Italia e di Roma; sullo sfondo, nave da guerra. Pag., 656. Gig., 19. MIR., 1122a. Mont. 34. Nom/Un. 1066. A/P. 9. g. 16,13 **Rara** oro SPL 950



102

- 102 *Da 50 lire 1931/IX. Littore.* Testa nuda a s. R/ Littore a d. Pag., 657. Gig., 20. g. 4,40 oro q.FDC 250



103

- 103 *Da 50 lire 1931/X. Littore.* Testa nuda a s. R/ Littore a d. Pag., 658. Gig., 21. g. 4,39 oro q.FDC 350



104

- 104 *Da 50 lire 1932/X. Littore.* Testa nuda a s. R/ Littore a d. Pag., 659. Gig., 22. g. 4,39 oro SPL 350



105

- 105 *Da 50 lire 1933/XI. Littore.* Testa nuda a s. R/ Littore a d. Pag., 660. Gig., 23. g. 4,40 **Rara** oro q.FDC 450



106

- 106 *Da 50 lire 1936/XIV. Impero.* Testa nuda a s. R/ Insegna militare con aquila romana sopra due medaglioni, uno con scudo sabauda, l'altro con fascio littorio. Pag., 661. Gig., 24. MIR., 1124a. Mont. 42. Nom/Un. 1071. A/P. 10 g. 4,39 **Molto rara** *Impercettibili graffi al diritto* oro q.FDC 7.500



107

- 107 *Da 20 lire 1902. Aquila sabauda.* Testa nuda a s. R/ Aquila sabauda coronata. Pag., 662. Gig., 25. MIR., 1125a. Mont. 44. Nom/Un. 1072. A/P. 11 g. 6,41 **Estremamente rara** *traccia di appiccagnolo* oro BB/SPL 10.000
Questa moneta rappresenta la prima emissione in oro di Vittorio Emanuele III.



108

- 108 *Da 20 lire 1902. Aquila sabauda. Ancoretta.* Testa nuda a s. R/ Aquila sabauda coronata. Pag., 662a. Gig., 25a. MIR., 1125b. Mont. 43. Nom/Un. 1073. A/P. 11. g. 6,45 **Estremamente rara** *piccoli colpi sul ciglio al diritto* oro SPL/FDC 30.000
Moneta di estrema rarità. L'ancoretta posta sotto al mento del re indica le monete coniate utilizzando l'oro estratto nelle miniere della Colonia Eritrea.





lotto 99



lotto 106



lotto 108



109

- 109 *Da 20 lire 1903. Aquila sabauda.* Testa nuda a s. R/ Aquila sabauda coronata. Pag., 663. Gig., 26. MIR., 1125c. Mont. 45. Nom/Un. 1074. A/P. 11 g. 6,45 **Molto rara** *piccolo colpo sul ciglio al diritto e lievi segni di contatto* oro SPL 1.400



110

- 110 *Da 20 lire 1905. Aquila sabauda.* Testa nuda a s. R/ Aquila sabauda coronata. Pag., 664. Gig., 27. MIR., 1125d. Mont. 46. Nom/Un. 1075. A/P. 11. g. 6,45 **Rara** *lievi segni sui bordi* oro q.FDC 1.200



111

- 111 *Da 20 lire 1912. Aratrice.* Testa nuda a s. R/ Allegoria dell'Italia agricola. Pag., 667. Gig., 31. MIR., 1126c. Mont. 51. Nom/Un. 1078. A/P. 12. g. 6,44 **Rara** oro SPL/q.FDC 900



112

- 112 *Da 20 lire 1923. Fascio.* Testa nuda a s. R/ Fascio littorio con scure a d. Pag., 670. Gig., 34. MIR., 1127a. Mont. 55. Nom/Un. 1082. A/P. 21. g. 6,46 *impercettibili segni di contatto sui bordi* oro q.FDC 800



113

- 113 *Da 20 lire 1927/V. Littore.* Testa nuda a d. R/ Littore con fascio che saluta romanamente l'Italia seduta; nel campo sulla s. A.V. Pag., 671. Gig., 35. MIR., 1128a. Mont. 64. Nom/Un. 1083. A/P. 14 g. 15,00 *brillante patina di monetiere* **Rarissima** arg FDC 7.000



114



115

- 114 *Da 20 lire 1927/VI. Littore.* Testa nuda a d. R/ Littore con fascio che saluta romanamente l'Italia seduta. Pag., 672. Gig., 36. g. 14,93 arg q.FDC 250
- 115 *Da 20 lire 1928/VI. Littore.* Testa nuda a d. R/ Littore con fascio che saluta romanamente l'Italia seduta. Pag., 673. Gig., 37. g. 14,94 arg q.SPL 100



116

- 116 **SERIE PER NUMISMATICI - Da 20 lire 1929/VII. Littore.** Testa nuda a d. R/ Littore con fascio che saluta romanamente l'Italia seduta. Pag., 674. Gig., 38. MIR., 1128d. Mont. 68 Nom/Un. 1086 A/P. 14 g. 15,02 **Rarissima** arg FDC 6.000

Le monete di questo tipo datate 1929, 1930, 1931, 1932, 1933, 1934 furono prodotte in numero limitato, appositamente per i numismatici e, pur avendo corso legale, non furono destinate per la circolazione. In questa collezione sono eccezionalmente presenti tutte le date.



117

- 117 **SERIE PER NUMISMATICI - Da 20 lire 1930/VIII. Littore.** Testa nuda a d. R/ Littore con fascio che saluta romanamente l'Italia seduta. Pag., 675. Gig., 39. MIR., 1128e Mont. 69 Nom/Un. 1087 A/P. 14 g. 15,04 **Rarissima** arg FDC 6.000



118

118 **SERIE PER NUMISMATICI - Da 20 lire 1931/IX. Littore.** Testa nuda a d. R/ Littore con fascio che saluta romanamente l'Italia seduta. Pag., 676. Gig., 40. MIR., 1128f Mont. 70 Nom/Un. 1088 A/P. 14 g. 15,02 **Rarissima** *lievissimo graffio a d.* arg q.FDC 5.000



119

119 **SERIE PER NUMISMATICI - Da 20 lire 1932/X. Littore.** Testa nuda a d. R/ Littore con fascio che saluta romanamente l'Italia seduta. Pag., 677. Gig., 41. MIR., 1128g Mont. 71 Nom/Un. 1089 A/P. 14 g. 14,99 **Rarissima** *Lievissime rigature di conio* arg FDC 6.000



120

120 **SERIE PER NUMISMATICI - Da 20 lire 1933/XI. Littore.** Testa nuda a d. R/ Littore con fascio che saluta romanamente l'Italia seduta. Pag., 678. Gig., 42. MIR., 1128h Mont. 72 Nom/Un. 1090 A/P. 14 g. 14,99 **Rarissima** arg FDC 6.000



121

- 121 **SERIE PER NUMISMATICI - Da 20 lire 1934/XII. Littore.** Testa nuda a d. R/ Littore con fascio che saluta romanamente l'Italia seduta. Pag., 679. Gig., 43. MIR., 1128i Mont. 73 Nom/Un. 1091 A/P. 14 g. 14,99 **Rarissima** arg FDC 6.000



122

- 122 **Da 20 lire 1928/VI. Elmetto.** Semibusto in uniforme con testa elmata a s. R/ Fascio littorio. Pag., 680. Gig., 44, g. 20,06 arg SPL/FDC 450



123

- 123 **Da 20 lire 1936/XIV. Impero.** Testa nuda a s. R/ L'Italia su quadriga a d. Pag., 681. Gig., 45 MIR., 1130a. Mont. 78 Nom/Un. 1094. A/P. 16 g. 20,02 **Rara** arg q.FDC 1.400



124

- 124 **SERIE PER NUMISMATICI - Da 20 lire 1937/XV. Impero.** Testa nuda a s. R/ L'Italia su quadriga a d. Pag., 682. Gig., 46. MIR., 1130b Mont. 79 Nom/Un. 1095 A/P. 16 g. 20,03 **Rarissima** arg FDC 7.000



125

125 **SERIE PER NUMISMATICI - Da 20 lire 1938/XVII. Impero.** Testa nuda a s. R/ L'Italia su quadriga a d. Pag., 683. Gig., 47.
MIR., 1130c Mont. 80 Nom/Un. 1096 A/P. 16 g. 19,94 **Estremamente rara** arg FDC 9.000



126

126 **SERIE PER NUMISMATICI - Da 20 lire 1939/XVIII. Impero.** Testa nuda a s. R/ L'Italia su quadriga a d. Pag., 684. Gig., 48.
MIR., 1130d Mont. 81 Nom/Un. 1097 A/P. 16 g. 19,93 **Estremamente rara** arg FDC 9.000



127

127 **SERIE PER NUMISMATICI - Da 20 lire 1940/XIX. Impero.** Testa nuda a s. R/ L'Italia su quadriga a d. Pag., 685. Gig., 49.
MIR., 1130f Mont. 83 Nom/Un. 1099 A/P. 16 g. 20,01 **Estremamente rara** arg FDC 9.000



lotto 116
1050 110



lotto 125
1050 110



128

128 **SERIE PER NUMISMATICI - Da 20 lire 1941/XX. Impero.** Testa nuda a s. R/ L'Italia su quadriga a d. Pag., 686. Gig., 50. MIR., 1130g Mont. 84. Nom/Un. 1100 A/P. 16 g. 20,01 **Estremamente rara** arg FDC 9.000



129

129 **Da 10 lire 1912. Aratrice.** Testa nuda a s. R/ Allegoria dell'Italia agricola. Pag., 688. Gig., 52. MIR., 1131b Mont. 58. Nom/Un. 1102 A/P. 19 g. 3,22 **Rarissima** oro q.FDC 5.000



130

131

132

130 **Da 10 lire 1928. Biga.** Testa nuda a s. R/ L'Italia in piedi su biga briosa a s. Pag., 693a. Gig., 57a. *Varietà con due rosette in uno dei tre FERT sul contorno.* g. 10,00 **Molto rara** arg SPL 200

131 **Da 10 lire 1929. Biga.** Testa nuda a s. R/ L'Italia in piedi su biga briosa a s. Pag., 694. Gig., 58. g. 9,90 **Rara** arg SPL 100

132 **Da 10 lire 1929. Biga.** Testa nuda a s. R/ L'Italia in piedi su biga briosa a s. Pag., 694a. Gig., 58a. *Varietà con due rosette in uno dei tre FERT sul contorno.* g. 10,00 arg q.FDC 300

133 **Lotto di n. 4 esemplari da 10 lire Biga degli anni:**
1926. q.SPL – 1927. BB/SPL – 1927 (due rosette). Lievi colpi. SPL – 1928. BB 50



134

- 134 **SERIE PER NUMISMATICI - Da 10 lire 1931. Biga.** Testa nuda a s. R/ L'Italia in piedi su biga briosa a s. Pag., 696. Gig., 60. MIR., 1132j Mont. 96 Nom/Un. 1117 A/P. 18 g. 10,06 **Rarissima** arg q.FDC 2.200



135

- 135 **SERIE PER NUMISMATICI - Da 10 lire 1932. Biga.** Testa nuda a s. R/ L'Italia in piedi su biga briosa a s. Pag., 697. Gig., 61. MIR., 1132k Mont. 97 Nom/Un. 1118 A/P. 18 g. 10,00 **Rarissima** arg q.FDC 2.200



136

- 136 **SERIE PER NUMISMATICI - Da 10 lire 1933. Biga.** Testa nuda a s. R/ L'Italia in piedi su biga briosa a s. Pag., 698. Gig., 62. MIR., 1132l Mont. 98 Nom/Un. 1119 A/P. 18 g. 9,98 **Rarissima** arg FDC 2.500



137

- 137 **SERIE PER NUMISMATICI - Da 10 lire 1934. Biga.** Testa nuda a s. R/ L'Italia in piedi su biga briosa a s. Pag., 699. Gig., 63. MIR., 1132m Mont. 99 Nom/Un. 1120 A/P. 18 g. 9,97 **Rarissima** arg q.FDC 2.300



138

138 *Da 10 lire 1936. Impero.* Testa nuda a d. R/ L'Italia a d. con fascio littorio e vittoriosa su prora di nave. Pag., 700. Gig., 64. g. 10,04 arg FDC 50



139

139 **SERIE PER NUMISMATICI - Da 10 lire 1937/XV. Impero.** Testa nuda a d. R/ L'Italia a d. con fascio littorio e vittoriosa su prora di nave. Pag., 701. Gig., 65. MIR., 1133b. Mont. 102 Nom/Un. 1122 A/P. 19 g. 10,01 **Rarissima** arg FDC 3.000



140

140 **SERIE PER NUMISMATICI - Da 10 lire 1938/XVII. Impero.** Testa nuda a d. R/ L'Italia a d. con fascio littorio e vittoriosa su prora di nave. Pag., 702. Gig., 66. MIR., 1133c. Mont. 103 Nom/Un. 1123 A/P. 19 g. 10,02 **Estremamente rara** arg FDC 7.000



141

141 **SERIE PER NUMISMATICI - Da 10 lire 1939/XVIII. Impero.** Testa nuda a d. R/ L'Italia a d. con fascio littorio e vittoriosa su prora di nave. Pag., 703. Gig., 67. MIR., 1133d. Mont. 104 Nom/Un. 1124 A/P. 19 g. 10,00 **Estremamente rara** arg FDC 7.000



142

- 142 **SERIE PER NUMISMATICI - Da 10 lire 1940/XIX. Impero.** Testa nuda a d. R/ L'Italia a d. con fascio littorio e vittoriosa su prora di nave. Pag., 704. Gig., 68. MIR., 1133f Mont. 106 Nom/Un. 1126 A/P. 19 g. 9,97 **Estremamente rara** arg FDC 7.000



143

- 143 **SERIE PER NUMISMATICI - Da 10 lire 1941/XX. Impero.** Testa nuda a d. R/ L'Italia a d. con fascio littorio e vittoriosa su prora di nave. Pag., 705. Gig., 69. MIR., 1133g Mont. 107 Nom/Un. 1127 A/P. 19 g. 9,96 **Estremamente rara** arg FDC 7.000



144

- 144 **Da 5 lire 1901. Aquila sabauda.** Testa a d. R/ Aquila sabauda coronata. Pag., 706. Gig., 70. MIR., 1134a Mont. 108 Nom/Un. 1128 A/P. 20 g. 24,96 **Estremamente rara** arg q.FDC 50.000

Splendido esemplare, impreziosito da brillante patina di monetiere.

Moneta di estrema rarità.

È questa la prima moneta con l'effigie del nuovo sovrano, Vittorio Emanuele III, salito al trono il 29 luglio 1900. I disegni e l'esecuzione dei conii furono affidati all'incisore-capo della zecca di Roma, Filippo Speranza, già autore delle monete di Umberto I; tuttavia Vittorio Emanuele III, appassionato cultore e collezionista di numismatica, volle intervenire personalmente nella scelta del soggetto da inserire sulle sue monete, preferendo la raffigurazione dell'aquila ad ali spiegate alla tradizionale croce sabauda presente sulle monete dei suoi predecessori. I conii di questo 5 lire servirono poi per ricavare quelli delle monete di diametro inferiore. Ai primi di marzo 1901 furono preparati dieci pezzi-campione, che vennero consegnati al re e alla regina, oltre che al ministro, al sottosegretario e ad altri importanti funzionari della Direzione Generale del Ministero del Tesoro: con l'approvazione dell'11 marzo venne data disposizione al direttore della zecca di procedere alla battitura della moneta.

L'emissione del 5 lire datato 1901 ebbe tuttavia vita molto breve, come peraltro leggiamo anche nel Corpus Nummorum Italicorum (vol.I, Roma 1910, p.488): "Di questo scudo si coniarono alcuni esemplari, ma non si poté fare una coniazione regolare in causa degli obblighi della Convenzione Internazionale". Infatti, fin dal 1878, per le nazioni facenti parte dell'Unione Monetaria Latina, tra cui vi era l'Italia, si era deciso di sospendere fino a nuovo ordine la battitura di monete da 5 lire o di analogo valore in argento, allo scopo di proteggere la moneta d'oro dalle conseguenze del ribasso del prezzo dell'argento. Tuttavia, nel 1898 la Francia aveva ignorato tale disposizione e aveva emesso il 5 franchi con i conii del Roty; in quell'occasione l'Italia si era però opposta, obbligando la Francia al ritiro della sua nuova moneta. Pertanto, nel 1901, all'uscita di questo pezzo, fu la Francia ad avanzare le sue rimostranze: già nel mese di luglio l'Italia fu costretta a ritirare i pezzi da 5 lire emessi e solo un centinaio di essi fu salvato dalla fusione.



lotto 144
1000 I++





145

145 *Da 5 lire 1911. Cinquantenario.* Testa nuda a s. R/ Figure allegoriche dell'Italia e di Roma; sullo sfondo, una nave da guerra. Pag., 707. Gig., 71. MIR., 1135a Mont. 110 Nom/Un. 1129 A/P. 21 g. 24,98 **Rara** piccoli graffi e segni di contatto SPL 800



146

146 *Da 5 lire 1914. Quadriga briosa.* Testa nuda a d. R/ L'Italia stante su quadriga a s. Pag., 708. Gig., 72. MIR., 1136a Mont. 114 Nom/Un. 1130 A/P. 22 g. 25,03 **Molto rara** impercettibile colpo sul ciglio, al diritto, a ore 7 arg q.FDC 6.000

147 **Lotto di n. 8 esemplari da 5 lire Aquilino degli anni:**
 1926. FDC – 1927. BB – 1927 (due rosette). BB – 1928. **Raro.** BB – 1928 (due rosette). BB – 1929. BB – 1929 (due rosette). BB/SPL – 1930. q.SPL

Lotto di n. 2 esemplari da 5 lire Impero degli anni:
 1936 XIV. FDC – 1937 XV. **Raro.** q.FDC

Completivamente n. 10 esemplari 100



148

148 **SERIE PER NUMISMATICI - Da 5 lire 1931. Aquilino.** Testa nuda a s. R/ Aquila ad ali spiegate su fascio littorio a s. Pag., 714. Gig., 78. MIR., 1137i Mont. 126 Nom/Un. 1139 A/P. 23 g. 4,99 **Rarissima** arg q.FDC 1.000



149

- 149 **SERIE PER NUMISMATICI - Da 5 lire 1932. Aquilino.** Testa nuda a s. R/ Aquila ad ali spiegate su fascio littorio a s.
Pag., 715. Gig., 79. MIR., 1137k Mont. 127 Nom/Un. 1140 A/P. 23 g, 5,01 **Rarissima** arg q.FDC 1.000



150

- 150 **SERIE PER NUMISMATICI - Da 5 lire 1933. Aquilino.** Testa nuda a s. R/ Aquila ad ali spiegate su fascio littorio a s.
Pag., 716. Gig., 80. MIR., 1137k Mont. 128 Nom/Un. 1141 A/P. 23 g, 4,99 **Rarissima** arg FDC 1.000



151

- 151 **SERIE PER NUMISMATICI - Da 5 lire 1934. Aquilino.** Testa nuda a s. R/ Aquila ad ali spiegate su fascio littorio a s.
Pag., 717. Gig., 81. MIR., 1137l Mont. 129 Nom/Un. 1142 A/P. 23 g, 5,01 **Rarissima** arg FDC 1.000



152

- 152 **SERIE PER NUMISMATICI - Da 5 lire 1935. Aquilino.** Testa nuda a s. R/ Aquila ad ali spiegate su fascio littorio a s.
Pag., 718. Gig., 82. MIR., 1137m Mont. 130 Nom/Un. 1143 A/P. 23 g, 5,01 **Rarissima** arg FDC 1.000



153

- 153 **SERIE PER NUMISMATICI - Da 5 lire 1938/XVII. Impero.** Testa nuda a s. R/ L'Italia seduta e circondata dai suoi figli.
Pag., 721. Gig., 85. MIR., 1138c Mont. 135 Nom/Un. 1146 A/P. 24 g. 5,01 **Estremamente rara** arg FDC 7.000



154

- 154 **SERIE PER NUMISMATICI - Da 5 lire 1939/XVIII. Impero.** Testa nuda a s. R/ L'Italia seduta e circondata dai suoi figli.
Pag., 722. Gig., 86. MIR., 1138d Mont. 136 Nom/Un. 1147 A/P. 24 g. 4,99 **Estremamente rara** arg FDC 7.000



155

- 155 **SERIE PER NUMISMATICI - Da 5 lire 1940/XIX. Impero.** Testa nuda a s. R/ L'Italia seduta e circondata dai suoi figli.
Pag., 723. Gig., 87. MIR., 1138f Mont. 138 Nom/Un. 1149 A/P. 24 g. 5,00 **Estremamente rara** arg FDC 7.000



156

- 156 **SERIE PER NUMISMATICI - Da 5 lire 1941/XX. Impero.** Testa nuda a s. R/ L'Italia seduta e circondata dai suoi figli.
Pag., 724. Gig., 88. MIR., 1138g Mont. 139 Nom/Un. 1150 A/P. 24 g. 5,00 **Estremamente rara** arg FDC 7.000



lotto 141



lotto 153



lotto 172



157

157 *Da 2 lire 1901. Aquila sabauda.* Testa nuda a d. R/ Aquila sabauda. Pag., 725. Gig., 89. MIR., 1139a Mont. 140 Nom/Un. 1151 A/P. 25 g. 9,96 **Molto rara** lievi graffi e segni sul bordo arg BB/SPL 1.200



158

158 *Da 2 lire 1903. Aquila sabauda.* Testa nuda a d. R/ Aquila sabauda. Pag., 727. Gig., 91. MIR., 1139c Mont. 142 Nom/Un. 1153 A/P. 25 g. 10,00 **Rarissima** lievi graffi e colpetti arg SPL 2.000



159

159 *Da 2 lire 1904. Aquila sabauda.* Testa nuda a d. R/ Aquila sabauda. Pag., 728. Gig., 92. g. 9,92 **Molto rara** arg BB 300



160 (in lotto)



161 (in lotto)

160 **Lotto di n. 4 esemplari da 2 lire Aquila Sabauda degli anni: 1902. Raro. BB/SPL – 1905. BB – 1906. MB/BB – 1907. MB** 100

161 **Lotto di n. 4 esemplari da 2 lire Quadriga veloce degli anni: 1908. MB/BB – 1910. Raro. BB – 1911. Molto raro. BB – 1912. SPL N. 1 esemplare da 2 lire 1911. Cinquantenario. Colpi. BB/SPL Lotto di n. 4 esemplari da 2 lire Quadriga briosa degli anni: 1914. SPL – 1915. SPL/FDC – 1916. q.FDC – 1917. SPL** Complessivamente n. 9 esemplari: 200



162 Lotto di n. 5 esemplari da 2 lire Fascio degli anni:

1923. MB – 1924. MB – 1925. MB – 1926. Raro. BB – 1927. Molto raro. MB/BB

Lotto di n. 4 esemplari da 1 lira Italia seduta degli anni:

1922. BB – 1923. MB – 1924. MB/BB – 1928. BB

Lotto di n. 9 esemplari da 50 centesimi Leoni degli anni:

1919. Contorno liscio. Colpi. q.SPL – 1919. Contorno rigato. BB – 1920. Contorno liscio. SPL – 1920. Contorno rigato. MB/BB

1921. Contorno liscio. MB – 1921. Contorno rigato. MB – 1924. Contorno rigato. BB – 1925. Contorno liscio. BB/SPL –

1925. Contorno rigato. BB

Complessivamente n. 18 esemplari

100



163



164

163 **SERIE PER NUMISMATICI** - Buono da 2 lire 1928. Fascio. Semibusto in uniforme a d. R/ Fascio littorio. Pag., 746. Gig., 110. MIR., 1143f Mon. 166 Nom/Un. 1172 A/P. 29 g. 9,86 **Rarissima** Lievi incrostazioni nich BB/SPL 750

164 **SERIE PER NUMISMATICI** - Buono da 2 lire 1929. Fascio. Semibusto in uniforme a d. R/ Fascio littorio. Pag., 747. Gig., 110. MIR., 1143g Mon. 167 Nom/Un. 1173 A/P. 29 g. 10,00 **Rarissima** Lievi incrostazioni nich SPL 700



165



166

165 **SERIE PER NUMISMATICI** - Buono da 2 lire 1930. Fascio. Semibusto in uniforme a d. R/ Fascio littorio. Pag., 748. Gig., 112. MIR., 1143h Mon. 168 Nom/Un. 1174 A/P. 29 g. 9,83 **Rarissima** Lievi incrostazioni nich SPL 700

166 **SERIE PER NUMISMATICI** - Buono da 2 lire 1931. Fascio. Semibusto in uniforme a d. R/ Fascio littorio. Pag., 749. Gig., 113. MIR., 1143i Mon. 169 Nom/Un. 1175 A/P. 29 g. 9,85 **Rarissima** Lievi incrostazioni nich SPL/FDC 700



167



168

167 **SERIE PER NUMISMATICI** - Buono da 2 lire 1932. Fascio. Semibusto in uniforme a d. R/ Fascio littorio. Pag., 750. Gig., 114. MIR., 1143j Mon. 170 Nom/Un. 1176 A/P. 29 g. 9,97 **Rarissima** Lievi incrostazioni nich SPL/FDC 700

168 **SERIE PER NUMISMATICI** - Buono da 2 lire 1933. Fascio. Semibusto in uniforme a d. R/ Fascio littorio. Pag., 751. Gig., 115. MIR., 1143k Mon. 171 Nom/Un. 1177 A/P. 29 g. 9,81 **Rarissima** Lievi incrostazioni nich q.SPL 750



169



170

- 169 **SERIE PER NUMISMATICI** - *Buono da 2 lire 1934. Fascio.* Semibusto in uniforme a d. R/ Fascio littorio. Pag., 752. Gig., 116. MIR., 1143l Mon. 172 Nom/Un. 1178 A/P. 29 g. 10,10 **Rarissima** *Lievi incrostazioni* nich SPL 700
- 170 **SERIE PER NUMISMATICI** - *Buono da 2 lire 1935. Fascio.* Semibusto in uniforme a d. R/ Fascio littorio. Pag., 753. Gig., 117. MIR., 1143m Mon. 173 Nom/Un. 1179 A/P. 29 g. 9,64 **Rarissima** *Lievi incrostazioni* nich SPL 700



171

- 171 **SERIE PER NUMISMATICI** - *Da 2 lire 1937/XV. Impero.* Testa nuda a d. R/ Aquila ad ali spiegate su fascio littorio tra due rami di lauro. Pag., 755. Gig., 125. MIR., 1144k Mon. 176 Nom/Un. 1181 A/P. 30 g. 9,86 **Rarissima** *Lievi incrostazioni* q.FDC 1.000



172

- 172 **SERIE PER NUMISMATICI** - *Da 2 lire 1938/XVII. Impero.* Testa nuda a d. R/ Aquila ad ali spiegate su fascio littorio tra due rami di lauro. Pag., 756. Gig., 126. MIR., 1144l Mon. 177 Nom/Un. 1182 A/P. 30 g. 10,09 **Estremamente rara** *Lievi incrostazioni* nich SPL/FDC 5.500



173 (in lotto)



174 (in lotto)

173 **Lotto "IMPERO" composto da 7 serie complete** (da 2 lire, da 1 lira, da 50 e 20 centesimi) degli anni dal 1936 al 1943 più le serie complete da 10 e 5 centesimi degli anni 1937 e 1938 per un totale complessivo di 46 monete in conservazione da B a FDC 350

174 **Lotto di n. 5 esemplari da 1 lira Aquila Sabauda dei seguenti anni:**
 1901. q.FDC – 1902. BB – 1905. Molto rara. BB – 1906. MB/BB – 1907. BB
Lotto di n. 5 esemplari da 1 lira Quadriga veloce dei seguenti anni:
 1908. Rara. MB/BB – 1909. BB – 1910. q.SPL – 1912. BB – 1913. q.SPL
Lotto di n. 3 esemplari da 1 lira Quadriga briosa dei seguenti anni:
 1915. SPL – 1916. Rara. SPL – 1917. SPL/FDC

Complessivamente n. 13 esemplari: 200



175



176

175 **SERIE PER NUMISMATICI - Buono da 1 lira 1926.** L'Italia seduta a s. tiene in mano un ramo di lauro e una vittoriola. R/ Stemma sabauda crociato e valore entro corona di lauro. Pag., 779. Gig., 144. MIR., 1148e. Mont. 207 Nom/Un. 1210 A/P. 34 g. 7,87 **Rara** nich q.SPL 100

176 **SERIE PER NUMISMATICI - Buono da 1 lira 1927.** L'Italia seduta a s. tiene in mano un ramo di lauro e una vittoriola. R/ Stemma sabauda crociato e valore entro corona di lauro. Pag., 780. Gig., 145. MIR., 1148f Mont. 208 Nom/Un. 1211 A/P. 34 g. 8,06 **Rarissima** nich q.SPL 350



177



178

177 **SERIE PER NUMISMATICI - Buono da 1 lira 1929.** L'Italia seduta a s. tiene in mano un ramo di lauro e una vittoriola. R/ Stemma sabauda crociato e valore entro corona di lauro. Pag., 782. Gig., 146. MIR., 1148g Mont. 210 Nom/Un. 1212 A/P. 34 g. 8,12 **Rarissima** nich SPL 500

178 **SERIE PER NUMISMATICI - Buono da 1 lira 1930.** L'Italia seduta a s. tiene in mano un ramo di lauro e una vittoriola. R/ Stemma sabauda crociato e valore entro corona di lauro. P., 783. Gig., 147. MIR., 1148h Mont. 211 Nom/Un. 1213 A/P. 34 g. 8,05 **Rarissima** *Lievi incrostazioni* nich SPL/FDC 500



179



180

179 **SERIE PER NUMISMATICI** - *Buono da 1 lira 1931*. L'Italia seduta a s. tiene in mano un ramo di lauro e una vittoriola. R/ Stemma sabaud crociato e valore entro corona di lauro. Pag., 784. Gig., 148. MIR., 1148i Mont. 212 Nom/Un. 1214 A/P. 34 g. 8,05 **Rarissima** *Lievi incrostazioni* nich SPL/FDC 500

180 **SERIE PER NUMISMATICI** - *Buono da 1 lira 1932*. L'Italia seduta a s. tiene in mano un ramo di lauro e una vittoriola. R/ Stemma sabaud crociato e valore entro corona di lauro. Pag., 785. Gig., 149. MIR., 1148j Mont. 213 Nom/Un. 1215 A/P. 34 g. 8,04 **Rarissima** *Lievi incrostazioni* nich q.FDC 500



181



182



183

181 **SERIE PER NUMISMATICI** - *Buono da 1 lira 1933*. L'Italia seduta a s. tiene in mano un ramo di lauro e una vittoriola. R/ Stemma sabaud crociato e valore entro corona di lauro. Pag., 786. Gig., 150. MIR., 1148k Mont. 214 Nom/Un. 1216 A/P. 34 g. 8,16 **Rarissima** *Lievi incrostazioni* nich q.FDC 500

182 **SERIE PER NUMISMATICI** - *Buono da 1 lira 1934*. L'Italia seduta a s. tiene in mano un ramo di lauro e una vittoriola. R/ Stemma sabaud crociato e valore entro corona di lauro. Pag., 787. Gig., 151. MIR., 1148l Mont. 215 Nom/Un. 1217 A/P. 34 g. 8,00 **Rarissima** *Lievi incrostazioni* nich q.FDC 500

183 **SERIE PER NUMISMATICI** - *Buono da 1 lira 1935*. L'Italia seduta a s. tiene in mano un ramo di lauro e una vittoriola. R/ Stemma sabaud crociato e valore entro corona di lauro. Pag., 788. Gig., 152. MIR., 1148m Mont. 216 Nom/Un. 1218 A/P. 34 g. 8,10 **Rarissima** *Lievi incrostazioni* nich q.FDC 500



184



185

184 **SERIE PER NUMISMATICI** - *Da 1 lira 1937/XV. Impero*. Testa nuda a s. R/ Aquila ad ali spiegate davanti a un fascio littorio. Pag., 790. Gig., 160. MIR., 1149k Mont. 219 Nom/Un. 1220 A/P. 35 g. 7,91 **Rarissima** *Lievi incrostazioni* nich q.FDC 1.000

185 **SERIE PER NUMISMATICI** - *Da 1 lira 1938/XVII. Impero*. Testa nuda a s. R/ Aquila ad ali spiegate davanti a un fascio littorio. Pag., 791. Gig., 161. MIR., 1149l Mont. 220 Nom/Un. 1221 A/P. 35 g. 8,03 **Estremamente rara** *Lievi incrostazioni* nich q.FDC 1.000



186



187

- 186 *Da 50 centesimi 1924. Leoni.* Semibusto in uniforme a testa nuda a s. R/ La Giustizia con fiaccola su quadriga di leoni a d. Contorno liscio. Pag., 804. Gig., 168. Mont. 241 Nom/Un. 1239 A/P. 36 g. 5,98 **Rarissima** nich q.SPL 550
- 187 **SERIE PER NUMISMATICI - Da 50 centesimi 1926. Leoni.** Semibusto in uniforme a testa nuda a s. R/ La Giustizia con fiaccola su quadriga di leoni a d. Contorno liscio. Pag., 808. Gig., 172. MIR., 1150k Mont. 245 Nom/Un. 1243 A/P. 36 g. 6,06 **Rara** Lievi incrostazioni nich SPL 250



188



189

- 188 **SERIE PER NUMISMATICI - Da 50 centesimi 1927. Leoni.** Semibusto in uniforme a testa nuda a s. R/ La Giustizia con fiaccola su quadriga di leoni a d. Contorno liscio. Pag., 809. Gig., 173. MIR., 1150m Mont. 247 Nom/Un. 1244 A/P. 36 g. 6,10 **Rarissima** Lievi incrostazioni nich q.FDC 500
- 189 **SERIE PER NUMISMATICI - Da 50 centesimi 1928. Leoni.** Semibusto in uniforme a testa nuda a s. R/ La Giustizia con fiaccola su quadriga di leoni a d. Contorno liscio. Pag., 810. Gig., 174. MIR., 1150p Mont. 249 Nom/Un. 1245 A/P. 36 g. 6,01 **Rarissima** Lievi incrostazioni nich q.FDC 500



190



191

- 190 **SERIE PER NUMISMATICI - Da 50 centesimi 1929. Leoni.** Semibusto in uniforme a testa nuda a s. R/ La Giustizia con fiaccola su quadriga di leoni a d. Contorno rigato. Pag., 811. Gig., 175. MIR., 1150q Mont. 251 Nom/Un. 1246 A/P. 36 g. 5,95 **Rarissima** Lievi incrostazioni nich SPL/FDC 500
- 191 **SERIE PER NUMISMATICI - Da 50 centesimi 1930. Leoni.** Semibusto in uniforme a testa nuda a s. R/ La Giustizia con fiaccola su quadriga di leoni a d. Contorno rigato. Pag., 812. Gig., 176. MIR., 1150r Mont. 252 Nom/Un. 1247 A/P. 36 g. 6,06 **Rarissima** Lievi incrostazioni nich SPL/FDC 500



192



193

- 192 **SERIE PER NUMISMATICI - Da 50 centesimi 1931. Leoni.** Semibusto in uniforme a testa nuda a s. R/ La Giustizia con fiaccola su quadriga di leoni a d. Contorno rigato. Pag., 813. Gig., 177. MIR., 1150s Mont. 253 Nom/Un. 1248 A/P. 36 g. 6,12 **Rarissima** Lievissimi graffi nich q.FDC 500
- 193 **SERIE PER NUMISMATICI - Da 50 centesimi 1932. Leoni.** Semibusto in uniforme a testa nuda a s. R/ La Giustizia con fiaccola su quadriga di leoni a d. Contorno rigato. Pag., 814. Gig., 178. MIR., 1150t Mont. 254 Nom/Un. 1249 A/P. 36 g. 6,03 **Rarissima** Lievi incrostazioni nich q.FDC 500



194



195



196

- 194 **SERIE PER NUMISMATICI - Da 50 centesimi 1933. Leoni.** Semibusto in uniforme a testa nuda a s. R/ La Giustizia con fiaccola su quadriga di leoni a d. *Contorno rigato.* Pag., 815. Gig., 179. MIR., 1150u Mont. 255 Nom/Un. 1250 A/P. 36 g. 6,11 **Rarissima** *Lievi incrostazioni nich* q.FDC 500
- 195 **SERIE PER NUMISMATICI - Da 50 centesimi 1934. Leoni.** Semibusto in uniforme a testa nuda a s. R/ La Giustizia con fiaccola su quadriga di leoni a d. *Contorno rigato.* Pag., 816. Gig., 180. MIR., 1150v Mont. 256 Nom/Un. 1251 A/P. 36 g. 6,00 **Rarissima** *Lievi incrostazioni nich* q.FDC 500
- 196 **SERIE PER NUMISMATICI - Da 50 centesimi 1935. Leoni.** Semibusto in uniforme a testa nuda a s. R/ La Giustizia con fiaccola su quadriga di leoni a d. *Contorno rigato.* Pag., 817. Gig., 181. MIR., 1150w Mont. 257 Nom/Un. 1252 A/P. 36 g. 6,01 **Rarissima** *Lievi incrostazioni nich* q.FDC 500



197



198

- 197 **SERIE PER NUMISMATICI - Da 50 centesimi 1937/XV. Impero.** Testa nuda a d. R/ Aquila ad ali spiegate a d. su fascio. Pag., 819. Gig., 189. MIR., 1151k Mont. 260 Nom/Un. 1254 A/P. 37 g. 5,95 **Rarissima** *Lievi incrostazioni nich* q.FDC 500
- 198 **SERIE PER NUMISMATICI - Da 50 centesimi 1938/XVII. Impero.** Testa nuda a d. R/ Aquila ad ali spiegate a d. su fascio. Pag., 820. Gig., 190. MIR., 1151l Mont. 261 Nom/Un. 1255 A/P. 37 g. 5,98 **Estremamente rara** *Lievi graffi nich* BB/q.SPL 1.500



199



200

- 199 **SERIE PER NUMISMATICI - Da 20 centesimi 1926. Libertà librata.** Profilo dell'Italia agricola a s. con spiga di grano in mano. R/ Libertà librata con fiaccola nella mano s.; sotto, stemma sabauda. Pag., 840. Gig., 204. MIR., 1153l Mont. 287 Nom/Un. 1279 A/P. 39 g. 3,98 **Rara** *nich* q.FDC 250
- 200 **SERIE PER NUMISMATICI - Da 20 centesimi 1927. Libertà librata.** Profilo dell'Italia agricola a s. con spiga di grano in mano. R/ Libertà librata con fiaccola nella mano s.; sotto, stemma sabauda. Pag., 841. Gig., 205. MIR., 1153m Mont. 288 Nom/Un. 1280 A/P. 39 g. 3,85 **Rarissima** *nich* q.FDC 400



201



202

- 201 **SERIE PER NUMISMATICI - Da 20 centesimi 1928. Libertà librata.** Profilo dell'Italia agricola a s. con spiga di grano in mano. R/ Libertà librata con fiaccola nella mano s.; sotto, stemma sabauda. Pag., 842. Gig., 206. MIR., 1153n Mont. 289 Nom/Un. 1281 A/P. 39 g. 4,07 **Rarissima** *nich* q.FDC 800
- 202 **SERIE PER NUMISMATICI - Da 20 centesimi 1929. Libertà librata.** Profilo dell'Italia agricola a s. con spiga di grano in mano. R/ Libertà librata con fiaccola nella mano s.; sotto, stemma sabauda. Pag., 843. Gig., 207. MIR., 1153o Mont. 290 Nom/Un. 1282 A/P. 39 g. 4,03 **Rarissima** *nich* q.FDC 800



203

- 203 **SERIE PER NUMISMATICI - Da 20 centesimi 1930. Libertà librata.** Profilo dell'Italia agricola a s. con spiga di grano in mano. R/ Libertà librata con fiaccola nella mano s.; sotto, stemma sabaud. Pag., 844. Gig., 208. MIR., 1153p Mont. 291 Nom/Un. 1283 A/P. 39 g. 3,90 **Rarissima** nich q.FDC 800



204

- 204 **SERIE PER NUMISMATICI - Da 20 centesimi 1931. Libertà librata.** Profilo dell'Italia agricola a s. con spiga di grano in mano. R/ Libertà librata con fiaccola nella mano s.; sotto, stemma sabaud. Pag., 845. Gig., 209. MIR., 1153q Mont. 292 Nom/Un. 1284 A/P. 39 g. 4,02 **Rarissima** nich q.FDC 800



205

- 205 **SERIE PER NUMISMATICI - Da 20 centesimi 1932. Libertà librata.** Profilo dell'Italia agricola a s. con spiga di grano in mano. R/ Libertà librata con fiaccola nella mano s.; sotto, stemma sabaud. Pag., 846. Gig., 210. MIR., 1153r Mont. 293 Nom/Un. 1285 A/P. 39 g. 4,04 **Rarissima** nich q.FDC 800



206

- 206 **SERIE PER NUMISMATICI - Da 20 centesimi 1933. Libertà librata.** Profilo dell'Italia agricola a s. con spiga di grano in mano. R/ Libertà librata con fiaccola nella mano s.; sotto, stemma sabaud. Pag., 847. Gig., 211. MIR., 1153s Mont. 294 Nom/Un. 1286 A/P. 39 g. 3,95 **Rarissima** nich q.FDC 800



207

- 207 **SERIE PER NUMISMATICI - Da 20 centesimi 1934. Libertà librata.** Profilo dell'Italia agricola a s. con spiga di grano in mano. R/ Libertà librata con fiaccola nella mano s.; sotto, stemma sabaud. Pag., 848. Gig., 212. MIR., 1153t Mont. 295 Nom/Un. 1287 A/P. 39 g. 4,00 **Rarissima** nich q.FDC 800



208

- 208 **SERIE PER NUMISMATICI - Da 20 centesimi 1935. Libertà librata.** Profilo dell'Italia agricola a s. con spiga di grano in mano. R/ Libertà librata con fiaccola nella mano s.; sotto, stemma sabaud. Pag., 849. Gig., 213. MIR., 1153u Mont. 296 Nom/Un. 1288 A/P. 39 g. 4,03 **Rarissima** nich q.FDC 800



209

- 209 **SERIE PER NUMISMATICI - Da 20 centesimi 1937/XV. Impero.** Testa nuda a s. R/ Fascio con stemma sabaud su profilo dell'Italia volta a d. Pag., 854. Gig., 224. MIR., 1155k Mont. 306 Nom/Un. 1295 A/P. 41 g. 3,88 **Rarissima Esemplare lucidato** nich SPL 500



210

- 210 **SERIE PER NUMISMATICI - Da 20 centesimi 1938/XVII. Impero.** Testa nuda a s. R/ Fascio con stemma sabaud su profilo dell'Italia volta a d. Pag., 855. Gig., 225. MIR., 1155l Mont. 307 Nom/Un. 1296 A/P. 41 g. 3,96 **Estremamente rara Esemplare lucidato** nich BB/SPL 5.000



211

- 211 *Prova del 10 centesimi 1908. Italia su prora.* Semibusto in uniforme a testa nuda a s. R/ L'Italia marinara a s. su prora di nave romana. Pag.P., 323. Gig., P57. MIR., tipo 1156(prova) Mont. 320 Nom/Un. P51 A/P. 42. Lupp. PP239 g. 9,70 **Rarissima** q.FDC 5.000
rame

Moneta coniata in occasione della posa della prima pietra del nuovo edificio della zecca di Roma sul Colle Esquilino. Un esemplare è stato posto, assieme all'intera serie del 1908, sulla prima pietra della zecca. (da Gigante, pag. 163).



212



213

- 212 *Da 2 centesimi 1908. Italia su prora.* Semibusto in uniforme a testa nuda a s. R/ L'Italia marinara a s. su prora di nave romana. Pag., 931. Gig., 298. g.2,02 **Rara** rame SPL 100
- 213 *Da 1 centesimo 1908. Italia su prora.* Semibusto in uniforme a s. R/ L'Italia su prora di nave a s. Pag., 945. Gig., 312. g. 0,97 **Molto rara** rame BB/SPL 200



214

- 214 *Da 1 centesimo 1902. Valore.* Testa nuda a s. R/ Valore tra rami di lauro e quercia. Pag., 940. Gig., 307. MIR., 1169a Mont. 413 Nom/Un. 1392 A/P. 50 g. 0,99 **Rarissima** rame SPL 1.500

215 **Lotto di 90 esemplari così composto:**

- n. 2 es. da 25 centesimi anni **1902-1903.**
- n. 14 es. da 20 centesimi anni **1908-9-10-11-12-13-14-18-19-20-21-22.** Conservazioni mediamente BB
- n. 20 es. da 10 centesimi degli anni **1911-19-20-21-22-23-24-25-26-27-28-29-30-31-32-33-24-35-36-37** conservazioni da MB a SPL
- n. 26 es. da 5 centesimi degli anni **1908-09-12-13(2)-15-18-19-20-21-22-23-24-25-26-27-28-29-30-31-32-33-34-35-36-37.** Conservazioni da B a q.FDC

- n. 13 es. da 2 centesimi degli anni **1905-6-7(MB)-8(2)-9-10-11-12-14-15-16-17** Conservazioni da B a q.FDC
- n. 15 es. da 1 centesimo degli anni **1903-4-5(2)-8-9-10-11-12-13-14-15-16-17-18.** Conservazioni da MB a q.FDC

150



216

- 216 Monetazione per la colonia eritrea. *Tallero d'Italia* 1918. Busto muliebree a d. con testa diadematata e manto di ermellino. R/ Aquila sabauda coronata. Pag., 956. Gig., 1. g. 28,06 **Rara** *Lievissimo graffio al diritto* arg q.FDC 450



217

- 217 Monetazione per la Somalia italiana (1909-1925). *Rupia* 1910. Testa nuda del re a d. R/ Nel campo, corona || UNA || RUPIA || valore in arabo || R• || data || tra due rami di rose. Pag., 958. Gig., 1. g. 11,59 **Rara** arg SPL 150



218

- 218 Monetazione per la Somalia italiana (1909-1925). *Rupia* 1912. Testa nuda del re a d. R/ Nel campo, corona || UNA || RUPIA || valore in arabo || R• || data || tra due rami di rose. Pag., 959. Gig., 2. g. 11,55 **Rara** arg q.SPL 150



219

- 219 Monetazione per la Somalia italiana (1909-1925). *Rupia* 1913. Testa nuda del re a d. R/ Nel campo, corona || UNA || RUPIA || valore in arabo || R• || data || tra due rami di rose. Pag., 960. Gig., 3. g. 11,66 **Rara** arg SPL/FDC 180



220

- 220 Monetazione per la Somalia italiana (1909-1925). *Rupia* 1914. Testa nuda del re a d. R/ Nel campo, corona || UNA || RUPIA || valore in arabo || R• || data || tra due rami di rose. Pag., 961. Gig., 4. g. 11,64 **Rara** arg SPL 150



221

- 221 Monetazione per la Somalia italiana (1909-1925). *Rupia* 1915. Testa nuda del re a d. R/ Nel campo, corona || UNA || RUPIA || valore in arabo || R• || data || tra due rami di rose. Pag., 962. Gig., 5. g. 11,57 **Rara** arg SPL 150



222

- 222 Monetazione per la Somalia italiana (1909-1925). *Rupia* 1919. Testa nuda del re a d. R/ Nel campo, corona || UNA || RUPIA || valore in arabo || R• || data || tra due rami di rose. Pag., 963. Gig., 6. g. 11,65 **Rara** arg q.FDC 180



223



224



225

- 223 Monetazione per la Somalia italiana (1909-1925). *Mezza rupia 1910*. Testa nuda del re a d. R/ Nel campo, corona || MEZZA || RUPIA || valore in arabo || R• || data || tra due rami di rose. Pag., 966. Gig., 9. g. 5,74 **Rara** arg q.SPL 100
- 224 Monetazione per la Somalia italiana (1909-1925). *Mezza rupia 1912*. Testa nuda del re a d. R/ Nel campo, corona || MEZZA || RUPIA || valore in arabo || R• || data || tra due rami di rose. Pag., 967. Gig., 10. g. 5,81 **Rara** arg SPL 120
- 225 Monetazione per la Somalia italiana (1909-1925). *Mezza rupia 1913*. Testa nuda del re a d. R/ Nel campo, corona || MEZZA || RUPIA || valore in arabo || R• || data || tra due rami di rose. Pag., 968. Gig., 11. g. 5,82 **Rara** arg SPL/FDC 150



226



227

- 226 Monetazione per la Somalia italiana (1909-1925). *Mezza rupia 1915*. Testa nuda del re a d. R/ Nel campo, corona || MEZZA || RUPIA || valore in arabo || R• || data || tra due rami di rose. Pag., 969. Gig., 12. g. 5,82 **Rara** arg SPL/FDC 150
- 227 Monetazione per la Somalia italiana (1909-1925). *Mezza rupia 1919*. Testa nuda del re a d. R/ Nel campo, corona || MEZZA || RUPIA || valore in arabo || R• || data || tra due rami di rose. Pag., 970. Gig., 13. g. 5,80 **Rara** arg SPL 100



228



229



230

- 228 Monetazione per la Somalia italiana (1909-1925). *4 Bese 1913*. Semibusto in uniforme a s. R/ Nel campo, valore in arabo || 4 BESE || data || Pag., 975. Gig., 18. g. 9,94 **Molto rara** rame SPL 250
- 229 Monetazione per la Somalia italiana (1909-1925). *4 Bese 1923*. Semibusto in uniforme a s. R/ Nel campo, valore in arabo || 4 BESE || data || Pag., 977. Gig., 20. g. 10,06 rame SPL 200
- 230 Monetazione per la Somalia italiana (1909-1925). *4 Bese 1924*. Semibusto in uniforme a s. R/ Nel campo, valore in arabo || 4 BESE || data || Pag., 978. Gig., 21. g. 10,05 rame BB/SPL 100



231



232

- 231 Monetazione per la Somalia italiana (1909-1925). *2 Bese 1909*. Semibusto in uniforme a s. R/ Nel campo, valore in arabo || 2 BESE || data || Pag., 979. Gig., 22. g. 4,97 rame BB/SPL 100
- 232 Monetazione per la Somalia italiana (1909-1925). *2 Bese 1910*. Semibusto in uniforme a s. R/ Nel campo, valore in arabo || 2 BESE || data || Pag., 980. Gig., 23. g. 5,00 rame SPL 200



233



234



235

- 233 Monetazione per la Somalia italiana (1909-1925). *2 Bese* **1921**. Semibusto in uniforme a s. R/ Nel campo, valore in arabo || 2 BESE
 || data || Pag., 982. Gig., 25. g. 5,10 rame SPL 150
- 234 Monetazione per la Somalia italiana (1909-1925). *2 Bese* **1923**. Semibusto in uniforme a s. R/ Nel campo, valore in arabo || 2 BESE
 || data || Pag., 983. Gig., 26. g. 4,96 rame q.SPL 100
- 235 Monetazione per la Somalia italiana (1909-1925). *2 Bese* **1924**. Semibusto in uniforme a s. R/ Nel campo, valore in arabo || 2 BESE
 || data || Pag., 984. Gig., 27. g. 5,09 Colpetti rame q.SPL 100



236



237



238

- 236 Monetazione per la Somalia italiana (1909-1925). *1 Besa* **1910**. Semibusto in uniforme a s. R/ Nel campo, valore in arabo || 1 BESA
 || data || Pag., 986. Gig., 29. g. 2,49 rame q.SPL 100
- 237 Monetazione per la Somalia italiana (1909-1925). *1 Besa* **1913**. Semibusto in uniforme a s. R/ Nel campo, valore in arabo || 1 BESA
 || data || Pag., 987. Gig., 30. g. 2,50 rame SPL/FDC 150
- 238 Monetazione per la Somalia italiana (1909-1925). *1 Besa* **1921**. Semibusto in uniforme a s. R/ Nel campo, valore in arabo || 1 BESA
 || data || Pag., 988. Gig., 31. g. 2,54 rame q.FDC 150

239 **Lotto composto da:**

Tallero di Convenzione (Maria Teresa) q.FDC

n. 2 es. da 1/4 di rupia degli anni **1910**. **Rara**. BB/SPL - **1913**. **Molto rara**. BBn. 3 es. da 4 bese degli anni **1909**. **Rara**. MB - **1910**. **Rara**. MB/BB - **1921**. **Rara**. BBn. 1 es. da 2 bese del **1913**. **Rarissima**. MB/BBn. 1 es. da 1 besa del **1909**. BB/SPL

Complessivamente n. 7 esemplari 100



240



241

- 240 Monetazione per la Somalia italiana (1909-1925). *10 lire* **1925**. Busto coronato a d. con manto di ermellino. R/ Stemma somalo
 coronato. Pag., 989. Gig., 32. MIR., 1181a g. 12,04 arg SPL/FDC 500
- 241 Monetazione per la Somalia italiana (1909-1925). *5 lire* **1925**. Busto coronato a d. con manto di ermellino. R/ Stemma somalo
 coronato. Pag., 990. Gig., 33. MIR., 1182a g. 6,02 arg q.FDC 500

242 **Serie completa ALBANIA: tutte le date e tipologie**

Complessivamente n. 13 monete 150



UMBERTO II di SAVOIA (1946)



243 (in lotto)

243 Lotto di n. 2 medaglie in oro **1946** (diametro 40 mm. e 26 mm.) g. 34,90 e 10,01 titolo 900/1000 oro q.FDC/FDC 1.400



TESTI UTILIZZATI PER LA PREPARAZIONE DEL PRESENTE CATALOGO

A/P	Alagna L. - Pinna O. <i>Le monete dei Savoia. Periodo dei Re. Da Vittorio Amedeo II primo Re di Sardegna a Vittorio Emanuele III Re d'Italia (1675-1946)</i> . Cagliari, 1998
Crippa	Crippa C. <i>Le monete di Milano. Dalla dominazione austriaca alla chiusura della zecca. Dal 1706 al 1892</i> . Milano, 1997.
Gig.	Gigante F. <i>Gigante 2018. Catalogo nazionale delle monete italiane dal '700 all'euro</i> . Varese, 2017
Lupp.	Luppino D. <i>Prove progetti e rarità numismatiche della monetazione italiana</i> . Cagliari, 2011
MIR.	Cudazzo S. <i>Monete italiane regionali. Casa Savoia</i> . Pavia,, 2005
Mont.	Montenegro E. <i>Montenegro 2018. Manuale del collezionista di monete italiane</i> . Torino, 2017
Nom/Un.	Nomisma/Unificato. <i>Savoia. Monete da Carlo Emanuele III a Vittorio Emanuele III</i> . Milano, 2015.
Pag.	Pagani A., <i>Monete italiane dall'invasione napoleonica ai giorni nostri (1796-1980)</i> , Milano 1982.
Pag. P.	Pagani A. <i>Prove e progetti di monete italiane o battute in Italia dall'invasione francese ai giorni nostri (1796-1955)</i> . Milano 1957

Italiano		Inglese		Francese		Tedesco	
B =	BELLA	VG	VERY GOOD	B	TRES BIEN CONSERVE	SGE	SEHR GUT ERHALTEN
MB =	MOLTO BELLA	F	FINE	TB	BEAU	S	SCHON
BB =	BELLISSIMA	VF	VERY FINE	TTB	TRES BEAU	SS	SEHR SCHON
SPL =	SPLENDIDA	EF	EXTREMELY FINE	SUP	SUPERBE	VZ	VORZUGLICH
FDC =	FIOR DI CONIO	UNC	UNCIRCULATED	FDC	FLEUR DE COIN	ST	STEMPELGLANZ

INFORMATIVA SULLA PRIVACY

Tutela della privacy - Informativa ex D. Lgs n. 196/2003. I dati personali forniti dal cliente verranno trattati per finalità di gestione anagrafica ed amministrativa, per l'invio anche tramite e-mail di informazioni e comunicazioni di carattere commerciale, per gli adempimenti di legge nonché per la gestione ed integrale esecuzione delle richieste sviluppate in questo contesto. Il trattamento dei dati verrà svolto mediante elaborazione manuale e/o elettronica. Il conferimento dei dati è facoltativo, ma indispensabile per la fornitura dei servizi o delle informazioni richieste. Il titolare del trattamento è Crippa Numismatica s.r.l.. In ogni momento il Cliente potrà esercitare i diritti di cui all'articolo 7 del D. Lgs. N. 196/2003 (accesso, integrazione, correzione, opposizione, cancellazione) scrivendo a Crippa Numismatica s.r.l.

A seguito dell'entrata in vigore del nuovo Regolamento Europeo (UE) 2016/679 (c.d. GDPR) relativo alla privacy ed in considerazione dell'importanza che riconosciamo alla tutela dei suoi dati personali, abbiamo provveduto ad aggiornare la nostra informativa privacy sulla base del principio della trasparenza e di tutti gli elementi richiesti dall'articolo 13 del GDPR. Per rendere maggiormente agevole la lettura, noterò che l'informativa privacy è articolata in singole sezioni ognuna delle quali tratta uno specifico argomento in modo da renderle più rapida l'individuazione degli elementi di suo maggior interesse. L'informativa privacy è consultabile cliccando qui www.crippanumismaticashop.it/privacy-policy/

Nessuna parte del presente catalogo può essere riprodotta né trasmessa in qualsiasi forma o con qualsiasi mezzo elettronico, meccanico o altro, senza autorizzazione scritta della CRIPPA NUMISMATICA s.r.l.

NOTA RELATIVA ALLE FOTOGRAFIE DEL CATALOGO: per ottenere la più alta qualità delle fotografie delle monete offerte nel catalogo vengono da noi utilizzate le più moderne tecnologie; si possono tuttavia verificare differenze nei colori e lievi imprecisioni nei diametri rispetto agli originali.

Fanno comunque fede le descrizioni fornite nel testo.





via dei Cavalieri del S. Sepolcro, 10
20121 Milano
tel. 02878680 - fax 0240708308

www.crippanumismatica.it - info@crippanumismatica.it

